



JEJU SUPER SAVE @SAKURA

กำหนดการเดินทาง 3-6 เมษายน 2562

โปรแกรมเดินทาง

พิพิธภัณฑ์ชาโอซุลลอก - ชมซากุระ - โปรแกรมเพิ่มเติม ฮัลโหลคิตตี้ / โซว์กายกรรม

ยอดเขา ซองซาน อิลจูลบง - ร้านน้ำมันสน - หมู่บ้านวัฒนธรรมซองอึบ - ทุ่งดอกยูเซ หรือ ทุ่งดอกเรป -

โปรแกรมเพิ่มเติม : Rail Bike / Aqua Planet - ยางตุ้มรีด หรือ โชดหินรูปหัวมังกร - ร้านค้ำสมุนไพร์ - ซุปเปอร์มาร์

เก็ต - ศูนย์เครื่องสำอาง - ศูนย์โสม - ดิวตี้ฟรี - ดาวทาวน์เมืองเซจู

วันแรกของการเดินทาง สนามบินสุวรรณภูมิ

22:00-23.30 น. คณะเดินทางพร้อมกันที่ ท่าอากาศยานสุวรรณภูมิ บริเวณชั้น 4 ชั้นผู้โดยสารขาออก เคาน์เตอร์สายการบิน

EASTAR JET (BOEING 737-800) หน้าเคาน์เตอร์เช็คอิน M โกลด์ประตูทางเข้าหมายเลข 5-6 โดยมีเจ้าหน้าที่จากบริษัท

คอยให้การต้อนรับและอำนวยความสะดวก ในเรื่องของเอกสารของท่าน

ข้อแนะนำ ถ้าต้องการนำของเหลวขึ้นเครื่องใส่กระเป๋าคิดตัวจะต้องบรรจุในบรรจุภัณฑ์ และมีปริมาณไม่เกิน 100 มิลลิกรัมต่อชิ้น (รวมกันไม่เกิน 1 ลิตร) บรรจุภัณฑ์ดังกล่าว ควรใส่ในถุงที่โปร่งใสและสามารถเปิด-ปิดได้ด้วย ให้นำถุงขึ้นไปเพียงใบเดียวเท่านั้น การนำผลิตภัณฑ์ของสดที่ทำจากสัตว์ไม่ว่าเนื้อหมู เนื้อวัว ผัก ผลไม้สด ไม่อนุญาต ให้นำเข้าประเทศเพื่อป้องกันโรคต่างๆ เพราะหากศุลกากรตรวจพบจะต้องเสียค่าปรับ

วันที่สองของการเดินทาง สนามบินเจจู - พิพิธภัณฑชาโอซุลลอค - ชมชาจุงระ
โปรแกรมเพิ่มเติม อัลโหลคิตตี้ / โขว์กายกรรม

02.35-03.05 น. ออกเดินทางสู่ประเทศเกาหลีใต้ โดยสายการบิน EASTAR JET เที่ยวบินที่ ZE552 นับเป็นเป็นสายการบินน้องใหม่เที่ยวเกาหลีที่เพิ่งเข้ามาบินในตลาดไทยเมื่อปี พ.ศ. 2554 เป็นสายการบินที่มีคุณภาพใช้เวลา 6 ปี ในการเติบโต มีเที่ยวบินทั้งในประเทศเกาหลีและต่างประเทศ ใช้เครื่องบินที่มีระบบเป็นมิตรกับสิ่งแวดล้อม มีการพัฒนาด้านระยะทางการบิน และประสิทธิภาพในการใช้น้ำมันเชื้อเพลิงอย่างดียิ่งเยี่ยม



09.30-10.30 น. เดินทางถึงสนามบินนานาชาติเซจู เป็นท่าอากาศยานที่ใหญ่เป็นอันดับที่ 3 ของเกาหลีใต้ รองจากท่าอากาศยานนานาชาติอินชอน และท่าอากาศยานกิมโป ก่อตั้ง เมื่อปี พ.ศ. 2511 ผ่านพิธีการตรวจคนเข้าเมืองและศุลกากร พาท่านเดินทางสู่เกาะเซจู ซึ่งได้รับการขึ้นทะเบียนมรดกโลก (กรุณาปรับเวลาของท่านให้เร็วขึ้น 2 ชั่วโมง เพื่อให้ตรงกับเวลาท้องถิ่นของประเทศเกาหลี



พาท่านเดินทางสู่ **พิพิธภัณฑชาโอซุลลอค (O'Sulloc)** ดินแดนที่ได้รับของขวัญจากธรรมชาติ ทำให้เป็นที่ปลูกชาเขียวคุณภาพสูง ที่ส่งผลิตภัณฑ์ชาเขียวออกไปขายทั่วโลก ตัวอาคารพิพิธภัณฑชาเป็นสถานที่จัดแสดงประวัติและวัฒนธรรมการชงชาอันหลากหลาย รวมถึงผลิตภัณฑ์แปรรูปจากชาเขียวนานาชนิด อาทิเช่น ชาเขียวคุณภาพเยี่ยมเหมาะสำหรับซื้อเป็นของฝาก มีคุกกี้ ชุป ผัสมาร์สกิน และแฮมพู ภายในยังมีคาเฟ่ที่จำหน่ายชาเขียวทั้งร้อนและเย็น ไอศกรีมชาเขียว และโรลชาเขียวที่คุณไม่ควรพลาด และยังมีหอมขมิ้วซึ่งนักท่องเที่ยวจะได้สัมผัสกับภาพบรรยากาศของไร่ชาเขียวที่ใหญ่ที่สุดในเกาหลีใต้ โซนไร่ชาเขียวกวางแจงนักท่องเที่ยวถ่ายภาพที่ระลึกกับถ้วยชา ซึ่งเป็นสัญลักษณ์ของไร่ชาเขียวที่นี่



อาหารกลางวันพร้อมเสิร์ฟด้วยเมนู จิมดัก ไก่อบซีอิ๊ว เป็นเมนูอาหารเกาหลีพื้นเมืองดั้งเดิม จิมดักจานใหญ่นี้ประกอบไปด้วย ไก่ชิ้นโต วุ้นเส้นเกาหลีที่มีลักษณะเป็นเส้นแบนใหญ่ๆทำจากมันฝรั่งทำให้เหนียวนุ่มเป็นพิเศษผัดคลุกเคล้ากับซอสสูตรเฉพาะเสิร์ฟพร้อมข้าวสวยร้อนๆ การรับประทานใช้กรรไกรตัดเส้นและไถ่จับๆให้เป็นชิ้นเล็กพอตักคำ รับประทานต้องตั้งใจ



พาทุกท่านเดินทาง **ชมดอกชาจุงระ ณ เกาะเซจู** ดอกชาจุงระคนเกาหลีเรียกกันว่าดอกพืดอกกุด เป็นไฮไลท์ของฤดูใบไม้ผลิ ดอกชาจุงระบานสะพรั่งทั่วเกาะเซจูเป็นอุโมงค์ดอกไม้สีชมพูสุดโรแมนติกให้กับผู้ที่มาเยี่ยมชม พร้อมให้ทุกท่านมาสัมผัสความสวยงามของดอกไม้สีชมพู

โปรแกรมเพิ่มเติม ฮัลโหลคิตตี้ / โชว์กายกรรม



โปรแกรมเพิ่มเติม ชำระเพิ่ม 12,000 วอน

พาท่านมุ่งหน้าสู่ **ฮัลโหลคิตตี้ (HELLO KITTY JEJU ISLAND)** เป็นสถานที่จัดแสดงเรื่องราวเกี่ยวกับคิตตี้ หลากหลายเวอร์ชัน รวมทั้งสิ่งของเครื่องใช้ที่เป็นคิตตี้ทั้งหมดรวบรวมไว้ที่นี่ พร้อมเรื่องราวและประวัติความเป็นมา ภายในมีร้านขายของที่ระลึกน่ารักๆ มากมายให้ท่านได้เลือกซื้อติดไม้ติดมือ เช่น ที่คาดผม ร่ม สมุด หมอน ตุ๊กตา และช็อคโกแลต รับประทานถูกใจสาวกของ Hello Kitty แน่นนอน อีกทั้งยังมี คิตตี้คาเฟ่ ซึ่งเป็นร้านกาแฟตกแต่งอย่างน่ารักเหมาะสำหรับถ่ายภาพ ภายในร้านมีจำหน่ายเด็กหลายรสชาติ ไอศกรีมโยเกิร์ต และกาแฟรสชาติอร่อยที่ไม่ควรพลาด



โปรแกรมเพิ่มเติม ชำระเพิ่ม 12,000 วอน

จากนั้นพาท่านเข้าชม **โชว์กายกรรม (CIRCUS WORLD SHOW)** การแสดงความสามารถของนักแสดงในการโชว์ความแข็งแรงและความยืดหยุ่นของร่างกาย มีการแสดงหลากหลายชุด แต่แต่ละการแสดงจะแตกต่างกันไป เป็นที่ตื่นตาตื่นใจของผู้ชม มีทั้ง แสง สี เสียง ท่านจะได้รับความสนุกสนาน เพลิดเพลิน และหวาดเสียว ไปพร้อมๆ กัน เช่น โชว์ลอดห่วง โชว์นี้ นักกายกรรมจะหมุนตัวและแสดงท่วงท่ากายกรรมต่างๆ ด้วยห่วงที่ห้อยอยู่กลางอากาศ โชว์

กายกรรมกลางอากาศด้วยผ้า นักแสดงจะเล่นกายกรรม บิดตัวด้วยท่าทาง สง่างามขณะห้อยตัวอยู่กลางอากาศด้วยผ้าเพียงผืนเดียว เป็นต้น แต่ไฮไลท์ของโชว์นี้ คือ มอเตอร์ไซด์ผาดโผนในพื้นที่จำกัด



อาหารเย็นพร้อมเสิร์ฟด้วยเมนู ชัมกียอบซัล เป็นอาหารที่เป็นที่นิยมของชาวเกาหลี โดยการนำหมูสามชั้นไปย่างบนแผ่นโลหะที่ถูกเผาจนร้อน ชัมกียอบซัลจะเสิร์ฟพร้อมกับเครื่องเคียงต่างๆ ได้แก่ กิมจิ พริกเขียว กระเทียมหั่นบางๆ พริกไทยป่น เกลือ และน้ำมันงา ถึงแม้ว่าชัมกียอบซัลจะมีการเตรียมการที่สุุดแสนจะธรรมดา คือไม่ได้มีการหมักหรือมีส่วนผสมที่หลากหลาย แต่หากพุดถึงรสชาติแล้ว นับว่าพลาดไม่ได้เลย



จากนั้นพาท่านเข้าพักที่ **Sea & Hotel** หรือเทียบเท่า

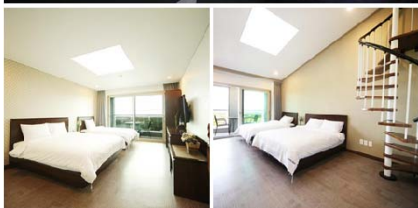

วันที่สามของการเดินทาง

ยอดเขา ซองซาน อิลจูลบง - ร้านน้ำมันสน - หมู่บ้านวัฒนธรรมซองอึบ -ทุ่งดอกยูเซ หรือ

ทุ่งดอกเรป - โปรแกรมเพิ่มเติม : Rail Bike / Aqua Planet



รับประทานอาหารเช้าที่โรงแรม อาหารเช้าของชาวเกาหลีประกอบไปด้วยข้าวสวย ข้าวต้ม ซุป ผักปรุงรสต่างๆ กิมจิ (ผักดองเกาหลี) ไส้กรอก และผลไม้ เป็นหลัก ในอดีตอาหารเช้าจะไม่แตกต่างจากอาหารมื้ออื่น ๆ มากนัก แต่จะต่างตรงที่จำนวนจาน (ใส่กับข้าว) ที่น้อย

รับประทานอาหารเช้าที่โรงแรม อาหารเช้าของชาวเกาหลีประกอบไปด้วยข้าวสวย ข้าวต้ม ซุป ผักปรุงรสต่างๆ กิมจิ (ผักดองเกาหลี) ไส้กรอก และผลไม้ เป็นหลัก ในอดีตอาหารเช้าจะไม่แตกต่างจากอาหารมื้ออื่น ๆ มากนัก แต่จะต่างตรงที่จำนวนจาน (ใส่กับข้าว) ที่น้อยกว่า

เท่านั้น แต่ในปัจจุบัน ผู้คนหันมารับประทานอาหารสไตล์ตะวันตกกันมากขึ้น



จากนั้นนำท่านชม **ยอดเขาซองซานอิลจูลบง (SONGSAN SUNRISE PEAK)** เป็นภูเขาไฟที่ดับแล้ว ปากปล่องภูเขาไฟที่มีลักษณะเหมือนมงกุฎ เป็นสถานที่ที่โด่งดังที่ผู้คนมาขอพรและชมพระอาทิตย์ขึ้น เป็นหนึ่งใน 10 สถานที่สวยงามในเกาะเชจู และในจุดนี้เรา ยังสามารถดื่มด่ำกับท้องฟ้าและน้ำทะเลสีคราม ทิวทัศน์ที่สวยงามโดยรอบของตัวเมืองเชจู เป็นสถานที่ที่นักท่องเที่ยวจากทั่วโลกอยากมาสัมผัส จึงถูกยกย่องให้เป็น 1 ใน 7 สิ่งมหัศจรรย์ใหม่ของทางธรรมชาติของโลก ท่านสามารถเดินขึ้นไปยังปากปล่องภูเขาไฟที่ดับแล้ว ระหว่างทางท่านสามารถหยุดแวะพักผ่อนและถ่ายรูปจากมุมสูง แต่ละจุดชมวิวที่ท่านแวะพัก สามารถสัมผัส

วิวทิวทัศน์และบรรยากาศที่แตกต่างกัน เมื่อขึ้นไปถึงด้านบนสุดของปากปล่องภูเขาไฟท่านจะได้สัมผัสกับอากาศบริสุทธิ์ และทัศนียภาพที่สวยงามอย่างแน่นอน



จากนั้นพาท่านเดินทางต่อที่ **ร้านค้าสมุนไพรสนเข็มแดง** มหัศจรรย์แห่งธรรมชาติผ่านผลงานการวิจัยมากมายจากมหาวิทยาลัยแห่งชาติโซล ประเทศเกาหลีใต้ มีสรรพคุณช่วยลดไขมันและน้ำตาลในกระแสเลือด ป้องกันการเกิดเส้นเลือดตีบ แตก ตัน และสามารถล้างสารพิษในร่างกาย เพื่อเพิ่มภูมิต้านทานและทำให้อายุยืนแบบชาวเกาหลี ซึ่งกำลังเป็นสิ่งที่ได้รับความนิยมจากคน

ในประเทศเกาหลีเป็นอย่างมาก



จากนั้นพาท่านเยี่ยมชม **หมู่บ้านวัฒนธรรม "ซองอึบ" (SONGEUB FOLK VILLAGE)** หมู่บ้านแห่งนี้ไม่ใช่เป็นแค่หมู่บ้านนิทรรศการธรรมดา แต่ยังเป็นหมู่บ้านโบราณอายุมากกว่า 300 ปี ที่ยังมีชาวบ้านอาศัยอยู่จริง เอกลักษณ์ของการสร้างบ้านที่นี่คือจะใช้ดินเหนียว ผสมกับมูลม้า เป็นตัวยึดก้อนหินและก้อนอิฐเข้าด้วยกันเป็นโครงสร้างของตัวบ้าน ถ้าท่านเคยมาเที่ยวเกาหลีใต้แล้วเคยเห็นไหต่างๆที่อยู่ตามบ้านก็จะเดาได้ว่าเป็นไหสำหรับทำ "กิมจิ" หรือผักดองของเกาหลี แต่สำหรับที่เกาะนี้ ไหที่วางเรียงรายกันอยู่ตามบ้านเรือนที่นี่จะเป็นไหสำหรับหมัก "โอมึจา" หรือ แบล็คราสเบอร์รี่ ที่จะมีเฉพาะบนเกาะแห่งนี้ โดยชาวบ้านจะนำผลเบอร์รี่ป่ามาใส่ลงในไหพร้อมกับน้ำผึ้ง

และหมักไว้สามปี ก่อนที่จะนำมารับประทานได้ รสชาติหวานอมเปรี้ยว และในสมัยก่อนเคยถูกใช้ในการรักษาคนป่วย ปัจจุบันนี้กลายเป็นสินค้าที่ผู้มาเยี่ยมเยือนมักจะซื้อกลับไปรับประทาน และซื้อเพื่อเป็นของฝาก



อาหารกลางวัน บริการท่านด้วย "แทจีพลูแบ็ก" เป็นการนำเนื้อหมูหมักกับเครื่องปรุงรสสูตรพิเศษ ก่อนนำไปผัดคลุกเคล้าพร้อมน้ำซุ๊ป นักท่องเที่ยวนิยมรับประทานเพราะมีรสชาติออกหวานและเผ็ดเล็กน้อย เมื่อสุกรับประทานกับ ผักสด กิมจิ เครื่องเคียงต่าง และข้าวสวยร้อนๆ เป็นอาหารพิเศษที่ขอแนะนำ



จากนั้นพาท่านสู่ **ทุ่งดอกกยูง หรือ ทุ่งดอกเรป** ดอกเรปถือเป็นสัญลักษณ์ของเกาะเชจู “ยูแซ หรือ “เรป หรือ เรปซีด (Rapeseed)” มีชื่อเรียกทางการเป็นภาษาอังกฤษว่า “คาโนล่า มีดอกสีเหลืองประกอบด้วยกลีบดอก 4 กลีบ พบบนเกาะเชจูโดยเริ่มในเดือนกุมภาพันธ์ - พฤษภาคมของทุกปี ทุ่งดอกเรปออกดอกบานสะพรั่งเหลืองอร่ามเต็มเนินเขา เป็นวิวธรรมชาติที่สวยงามเหมาะสำหรับเก็บรูปความประทับใจเป็นความทรงจำ (ปริมาณของดอกเรปบานอาจขึ้นอยู่กับภูมิอากาศค่ะ)



โปรแกรมเพิ่มเติม : Rail Bike / Aqua Planet



โปรแกรมเพิ่มเติม ชำระเพิ่ม 12,000 won

จากนั้นพาทุกท่านเดินทางสู่ **RAIL BIKE JEJU** เป็นแหล่งท่องเที่ยวรูปแบบใหม่ นับได้ว่าเป็นสถานที่พักผ่อนและออกกำลังกาย Rail Bike คือการปั่นจักรยานบนรางรถไฟ เป็นรถจักรยาน 4 ล้อที่ต้องใช้คนปั่นตั้งแต่ 2-4 คน เพราะมีมอเตอร์ไฟฟ้าช่วยในการขับเคลื่อน ทำให้เหนื่อยเกินไปสำหรับการปั่นจักรยาน Rail Bike ใช้ระยะเวลาประมาณ 30 นาที ทุกคนจะเริ่มสตาร์ทออกจากจุดเดียวกัน จากนั้นเจ้าหน้าที่จะปล่อยให้ปั่นจักรยานไปที่ละคัน โดยให้มีระยะห่างกันประมาณ 20 เมตร ระหว่างเส้นทางทุกท่านสามารถชมธรรมชาติที่เต็มไปด้วยต้นไม้และดอกไม้แสนานาชนิด



โปรแกรมเพิ่มเติม ชำระเพิ่ม 20,000 won

จากนั้นพาท่านเข้าชม **AQUA PLANET พิพิธภัณฑ์สัตว์น้ำ** หรือ Aquarium ที่ใหญ่ที่สุดในเอเชีย เป็นสถานที่อีกแห่งหนึ่งที่ไม่ควรพลาดเมื่อได้มาเยือนเกาะเชจู เพราะที่นี่เป็นทั้งศูนย์กลางการเรียนรู้ทางทะเล ความรู้เกี่ยวกับธรรมชาติและสิ่งมีชีวิตใต้ทะเลที่จัดแสดงได้น่าสนใจ และสวยงาม ภายในมีตู้ปลาจำนวนมากตั้งแต่ขนาดเล็กจนถึงขนาดใหญ่หม่อมมาลังการ ชวนตื่นตาตื่นใจอย่างยิ่ง นอกจากนี้ มีกิจกรรมและการแสดงของสัตว์น้ำให้ชมอย่างเพลิดเพลินอีกด้วย อาทิเช่นการให้อาหารนกเพนกวินตัวน้อย ที่ต่างกรุกันมารับอาหารอย่างคึกคัก สีสตามธรรมชาติอันน่ารักจะทำให้คุณหลงรักเพนกวินโดยไม่รู้ตัว และมีฉลามวาฬเป็นไฮไลท์ของพิพิธภัณฑ์แห่งนี้ ท่านสามารถดูการให้อาหารปลาฉลามสุดระทึก ที่นักประดาน้ำต้องใช้ทักษะและความสามารถพิเศษ ซึ่งจะทำให้คุณตื่นตาตื่นใจตลอดเวลา



อาหารเย็นพร้อมเสิร์ฟด้วยเมนู ชิฟูตึ้ง เมนูปิ้งย่างประกอบไปด้วยหอย และ กุ้ง เกาะเชจูขึ้นชื่อด้วยอาหารทะเลสดๆ อยากให้ทุกท่านได้ลิ้มความหอม หวานของหอย เมนูเสิร์ฟพร้อมข้าวสวยและเครื่องเคียงต่างๆ

จากนั้นพาทุกท่านเข้าพักที่ **Sea & Hotel** หรือเทียบเท่า

วันที่สี่ของการเดินทาง ยงดูอัมรีอค หรือ โขดหินรูปหัวมังกร - ร้านค้าสมุนไพร - ร้านละลายเงินวอน - ศูนย์เครื่องสำอาง - ศูนย์โสม ลิวตีฟรี่ - ดาวทาวน์เมืองเชจู

รับประทานอาหารเช้าที่โรงแรม อาหารเช้าของชาวเกาหลีประกอบไปด้วยข้าวสวย ข้าวต้ม ซุป ผักปรุงรสต่างๆ กิมจิ (ผักดองเกาหลี) ไข่กรอก และผลไม้ เป็นหลัก ในอดีตอาหารเช้าจะไม่แตกต่างจากอาหารมื้ออื่นๆมากนัก แต่จะต่างตรงที่จำนวนจาน (ใส่กับข้าว) ที่น้อยกว่าเท่านั้น แต่ในปัจจุบัน ผู้คนหันมารับประทานอาหารสไตล์ตะวันตกกันมากขึ้น



จากนั้นพาทุกท่านชม **ยงดูอัมรีอค หรือ โขดหินมังกร** ที่มีลักษณะคล้ายกับหัวมังกร อีกหนึ่งในมนต์เสน่ห์ทางธรรมชาติของเกาะเชจู ซึ่งถือกันว่าถ้าหากใครไม่ได้มาเยือน ยงดูอัมรีอค เพื่อมาดูโขดหินมังกร ถือว่ายังไม่ถึงเกาะเชจู โขดหินมังกรแห่งนี้เกิดขึ้นจากการกัดกร่อนของคลื่นลมทะเล ทำให้มีรูปร่างลักษณะเหมือนหัวมังกร กำลังอ้าปากส่งเสียงร้องคำรามและพยายามที่จะหลุดขึ้นจากท้องทะเล เพื่อขึ้นสู่ท้องฟ้า เป็นประติมากรรมที่ธรรมชาติได้สร้างสรรค์มา สถานที่แห่งนี้เป็นที่สนใจของนักท่องเที่ยวชาวเกาหลีเป็นอย่างมาก



จากนั้นนำท่านชม **ร้านสมุนไพร (Korea Herb)** ใหม่ล่าสุดของเกาหลี โดยมีการจดลิขสิทธิ์เรียบร้อยแล้ว เป็นสมุนไพรเมล็ดฮอตเก (ฮอตเกนามู) ทางแพทย์เรียกว่า ผลไม้ทอง มีรสเปรี้ยว ดีสำหรับบุคคลที่ นิยมดื่มเหล้า ชา กาแฟ น้ำอัดลม ฯลฯ เมล็ดฮอตเก จะช่วยในการล้างสารพิษที่ตกค้างหรือ

ไขมันที่สะสมอยู่ภายในผนังของตับ หรือไต ช่วยให้ตับหรือไตของท่านแข็งแรงขึ้น ซึ่งยังส่งผลดีต่อสุขภาพร่างกายของท่านเอง



จากนั้นพาท่านเดินทางสู่ **ร้านละรายเงินวอนหรือ Supermarket** ที่มีขนม พื้นเมืองเกาหลีหลากหลายชนิด อาทิเช่น ขนมข้าวพอง ซ็อคโกแลตส้ม กิมจิ ส้มอบแห้ง มามา วุ้นเส้น รวมไปถึงของใช้ในครัวเรือน เช่น ตะเกียบ ถ้วยใส่ข้าว กระดาษ ลูบบอลซักผ้า เครื่องสำอางค์ชั้นนำ Etude , Skinfood และของฝากของที่ระลึกมีให้ท่านได้เลือกซื้อมากมาย พร้อมทั้งมีบริการบรรจุกล่องตามเงื่อนไขของร้าน



จากนั้นพาท่านเดินทางสู่ **ศูนย์รวมเครื่องสำอางค์ Midam Cosmetic** ประเภทเวชสำอางค์ที่หมดศัลยกรรมเกาหลีร่วมออกแบบมากมาย เช่น ผลิตภัณฑ์บำรุงผิวหน้า เครื่องสำอางค์ หลากหลายแบรนด์ และอื่นๆอีกมากมาย อาทิเช่น B2B ,Closee Dr.,Rojukiss ,etc นอกจากนี้ยังมีครีมที่โด่งดัง อาทิเช่น ครีมเมือกหอยทาก , เซรั่มพิชุง , ครีมโบท็อก , Aloevera Gel . ครีมหน้าแตก , BB Cream , etc



จากนั้นนำท่านสู่ **ศูนย์โสม (Ginseng Center)** ศูนย์โสมแห่งนี้รัฐบาลรับรองคุณภาพว่าผลิตจากโสมที่อายุ 6 ปี ซึ่งถือว่าเป็นโสมที่มีคุณภาพดีที่สุดในเกาหลีจะมีเจ้าหน้าที่ให้ความรู้เกี่ยวกับโสมพร้อมอธิบายคุณสมบัติและผลิตภัณฑ์ที่ผลิตจากโสม ให้ท่านได้เลือกซื้อโสมที่มีคุณภาพดีที่สุดในราคาถูก กลับไปบำรุงร่างกายหรือฝากญาติผู้ใหญ่ที่ท่านรักและนับถือ

อิสระอาหารกลางวัน ณ ดาวทาวน์เซจู



จากนั้นนำท่านช้อปปิ้งสินค้าปลอดภาษีที่ **ดิวตี้ฟรี (Duty Free Shop)** ที่มีสินค้าปลอดภาษีชั้นนำให้ท่านเลือกซื้อมากมายกว่า 500 ชนิด อาทิเช่น น้ำหอม เสื้อผ้า เครื่องสำอาง กระเป๋า นาฬิกา เครื่องประดับ หลากหลาย แบรนด์ดัง อาทิเช่น Dior ,Chanel , Prada ,Louis Vuitton ,MCM ,Rolex ฯลฯ



จากนั้นพาท่านเดินทางสู่ **ดาวทาวน์เมืองเซจู** แหล่งช้อปปิ้งสินค้าท้องถิ่นชื่อดัง บนเกาะเซจู อาทิ เสื้อผ้า รองเท้า กระเป๋า เครื่องสำอางค์ เครื่องประดับ NEW BALANCE , NIKE , ADIDAS สัมผัสประสบการณ์ช้อปปิ้งที่เร้าใจที่สุดของคุณ เหมือนยกเมียงดงมาไว้บนเกาะ ในสไตล์บรรยากาศทะเลได้

21:30-21.45 น. เห็นฟ้ากลับสู่ประเทศไทย โดยสายการบิน EASTAR JET เที่ยวบินที่ ZE551

01.05 น. เดินทางถึงประเทศไทยโดยสวัสดิภาพ พร้อมความประทับใจ



****กรณีที่กองตรวจคนเข้าเมืองทั้งที่กรุงเทพฯ และในต่างประเทศปฏิเสธมิให้เดินทางออกหรือเข้าประเทศที่ระบุในรายการเดินทาง ทางบริษัทฯ จะไม่รับผิดชอบใดๆทั้งสิ้นและขอสงวนสิทธิ์ที่จะไม่คืนค่าบริการไม่ว่ากรณีใดๆทั้งสิ้น ซึ่งอยู่นอกเหนือความรับผิดชอบของบริษัท*****

เนื่องจากทางแลนด์เกาหลี ได้รับแจ้งเตือนหลายครั้งจากกองตรวจคนเข้าเมืองประเทศเกาหลีใต้ และจากสายการบิน เรื่องผู้แอบแฝงมาเป็น นักท่องเที่ยว แต่ไปด้วยวัตถุประสงค์อื่น เช่น ไปทำงาน แรงงานผิดกฎหมาย ดังนั้นตั้งแต่วันที่ 1 มีนาคม 2558 โปรแกรม HOT PROMOTION JEJU ทาง แลนด์เกาหลีจำเป็นต้องเก็บค่าประกันเพื่อให้ลูกค้าไป-กลับพร้อมกรุ๊ปเท่านั้น เป็นจำนวนเงิน (10,000 บาท หรือ 300,000 วอน) หากลูกค้าเป็น นักท่องเที่ยวจริง ๆ เดินทางท่องเที่ยวพร้อมกรุ๊ปและกลับพร้อมกรุ๊ปตามโปรแกรมที่กำหนด สามารถขอรับเงินประกันนี้คืนเต็มจำนวน ดังนั้นจึงใคร่ขอ ความร่วมมือจากลูกค้าปฏิบัติตามเงื่อนไขดังกล่าว (ขอสงวนสิทธิ์ไม่คืนเงินประกันกรณีลูกค้าไม่ผ่านกองตรวจคนเข้าเมือง หรือ กรมแรงงานทั้งที่ ประเทศไทยและประเทศเกาหลีใต้)

หากท่านถูกเจ้าหน้าที่ตม.เกาหลี กักตัวไม่ให้เดินทางเข้าประเทศ ค่าใช้จ่ายที่เกิดขึ้นในระหว่างถูกกักตัวและส่งตัวกลับประเทศไทย ลูกค้าจะต้องเป็นผู้ชำระเองทั้งหมด

หมายเหตุ : ขอแจ้งให้ทราบว่า ทางคณะทัวร์จะออกเดินทางท่องเที่ยวหลังเวลาเครื่องลงประมาณ 1 ชั่วโมง ทางทัวร์ไม่มีนโยบายให้คณะรอ ท่านที่ติด ด่านตรวจคนเข้าเมือง หากสามารถผ่านเข้าเมืองได้จะต้องเดินทางไปพบกับคณะทัวร์ด้วยตนเอง และไม่สามารถเรียกร้องค่าเดินทางจากทัวร์ได้ เพื่อ ความเป็นระเบียบและคณะได้ท่องเที่ยวอย่างเต็มเวลา ขออภัยในความไม่สะดวก

อัตราค่าบริการ

ที่เรียตเดินทาง	ผู้ใหญ่	เด็กไม่เสริม เตียง	พักเดี่ยวเพิ่ม
เดินทาง 3-6 เมษายน	7,700.-		4,900.-

เงื่อนไขการให้บริการกรณีสำรองที่นั่ง

- ราคาโปรโมชั่นชำระเงินเต็มจำนวน 1 วันหลังได้รับ invoice
ราคาปกติชำระเงินมัดจำ*** ท่านละ 5,000 บาท 1 วันหลังได้รับ invoice
- ส่วนที่เหลือชำระเต็มจำนวนก่อนออกเดินทาง 30 วัน ในกรณีที่ไมชำระยอดเงินส่วนที่เหลือตามเวลาที่กำหนด รวมถึงกรณีเช็คของท่านถูกปฏิเสธ การจ่ายเงินไม่ว่ากรณีใดๆ ให้ถือว่าท่านสละสิทธิ์ในการเดินทางกับทางบริษัท

ราคานี้รวม

- ค่าตัวเครื่องบิน ตามที่ระบุในรายการ ไป-กลับพร้อมคณะ
- ค่าภาษีสนามบิน ทุกแห่งที่มี
- ค่าอาหารทุกมื้อ ตามที่ระบุในรายการ / ค่าเข้าชมสถานที่ต่างๆ ตามรายการ
- ค่าที่พักระดับมาตรฐาน 2 คืน (พักห้องละ 2-3 ท่าน)
- ค่ารถรับ-ส่ง และนำเที่ยวตามรายการ / ค่าน้ำหนักกระเป๋าสัมภาระท่านละ 20 กก. /1ชิ้น
- ค่าหัวหน้าทัวร์ผู้ชำนาญเส้นทาง นำท่านท่องเที่ยวตลอดรายการในต่างประเทศ
(ขอสงวนสิทธิ์หัวหน้าทัวร์ไม่บินขึ้นไปพร้อมกรุ๊ปทัวร์)
- ค่าประกันอุบัติเหตุระหว่างเดินทาง วงเงินท่านละ 1,000,000 บาท (เงื่อนไขตามกรมธรรม์) (เอกสารขอเป็นภาษาอังกฤษท่านนั้น)

ราคานี้ไม่รวม

- ค่าธรรมเนียมคนขับรถและไกด์ท้องถิ่น 800 บาท หรือ 25,000 วอน ต่อท่านตลอดทริป
- ค่าใช้จ่ายส่วนตัว อาทิ ค่าทำหนังสือเดินทาง, ค่าโทรศัพท์ส่วนตัว, ค่าซักรีด, มินิบาร์ในห้อง, รวมถึงค่าอาหาร และ เครื่องดื่มที่สั่งเพิ่มนอกเหนือรายการ (หากท่านต้องการสั่งเพิ่ม กรุณาติดต่อหัวหน้าทัวร์แล้วจ่ายเพิ่มเองต่างหาก)

- ค่าภาษีมูลค่าเพิ่ม 7% และภาษีหัก ณ ที่จ่าย 3% (ใบกรณีออกใบเสร็จเต็มรูปแบบ)
- ค่าน้ำหนักกระเป๋าสัมภาระ ที่หนักเกินสายการบินกำหนด (ปกติ 20 กก.)
- ค่าวีซ่าสำหรับพาสปอร์ต ต่างด้าว กรุณาเตรียมเอกสารคือ 1) พาสปอร์ต 2) ใบประจำตัวคนต่างด้าว 3) ใบสำคัญถิ่นที่อยู่ 4) สำเนาทะเบียนบ้าน (ถ้ามี) 5) สมุดบัญชีเงินฝาก(ถ้ามี) 6) รูปถ่ายสี 2 นิ้ว 2 รูป ผู้เดินทางเตรียมเอกสารและดำเนินการยื่นวีซ่าด้วยตนเองเท่านั้น (สำหรับหนังสือเดินทางต่างด้าว เจ้าของหนังสือเดินทางต้องทำเรื่องแจ้งเข้า-ออกด้วยตนเองก่อนจะยื่นวีซ่า)
- ค่าอาหารที่ลูกค้ารับประทานนอกเหนือหรือเปลี่ยนแปลงจากที่โปรแกรมกำหนด หากลูกค้าไม่สามารถรับประทานอาหารที่ทางทัวร์จัดให้ กรุณาเตรียมอาหารสำเร็จรูปส่วนตัวสำรองมาด้วย

กรณียกเลิกการเดินทาง

- ยกเลิกก่อนการเดินทาง 30 วันขึ้นไป ชดเชยมัดจำ
- ยกเลิกการเดินทาง ไม่ถึง 30 วัน ชดเชยค่าทัวร์ทั้งหมด

(ราคาโปรแกรมไม่สามารถยกเลิกการเดินทาง หรือเปลี่ยนแปลงวันเดินทางและผู้เดินทางได้ในทุกกรณี)

**** ช่วงเทศกาลไม่สามารถยกเลิกการเดินทางหรือเปลี่ยนชื่อผู้เดินทางได้*****

กรุ๊ปที่เดินทางต้องการันตีมัดจำกับสายการบิน หรือผ่านตัวแทนในประเทศ หรือต่างประเทศ รวมถึงเที่ยวบินพิเศษเช่น Charter Flight, Extra Flight จะไม่มีการคืนเงินมัดจำ หรือ ค่าทัวร์ทั้งหมด

หมายเหตุ

- จำนวนผู้เดินทาง ขั้นต่ำ ผู้ใหญ่ 20 ท่าน (ผู้ใหญ่) ขึ้นไป โดยบริษัทจะแจ้งให้ทราบล่วงหน้าอย่างน้อย 5 วันก่อนการเดินทาง
- ราคานี้เป็นราคาสำหรับนักท่องเที่ยวชาวไทยหรือผู้ถือหนังสือเดินทางไทยเท่านั้น (นักท่องเที่ยวต่างประเทศชำระเพิ่มท่านละ 3,000 บาท)
- เที่ยวบิน ราคา อาหาร โรงแรม และรายการท่องเที่ยว สามารถเปลี่ยนแปลงได้ตามความเหมาะสม โดยคำนึงถึงผลประโยชน์ของผู้เดินทางเป็นสำคัญ
- สงวนสิทธิ์ในการเปลี่ยนแปลงเที่ยวบินทั้งไปและกลับ โดยมีต้องแจ้งให้ทราบล่วงหน้า
- หนังสือเดินทาง ต้องมีอายุเหลือใช้งานไม่น้อยกว่า 6 เดือน และบริษัทฯ รับเฉพาะผู้มีจุดประสงค์เดินทางเพื่อท่องเที่ยว เท่านั้น (หากหนังสือเดินทางเหลือน้อยกว่า 6 เดือนทำให้ไม่สามารถเดินทางได้ทางบริษัทจะไม่รับผิดชอบใดๆทั้งสิ้น)
- ทางบริษัทฯจะไม่รับผิดชอบใดๆ ทั้งสิ้นหากเกิดกรณีความล่าช้าจากสายการบิน, การประท้วง, การนัดหยุดงาน, การก่อกวนจลาจล ภัยธรรมชาติ หรือกรณีที่ท่านถูกปฏิเสธ การเข้าหรือออกเมืองจากเจ้าหน้าที่ตรวจคนเข้าเมือง หรือเจ้าหน้าที่กรมแรงงานทั้งจากไทยและต่างประเทศซึ่งอยู่นอกเหนือความรับผิดชอบของบริษัทฯ
- ทางบริษัทฯจะไม่รับผิดชอบใดๆ ทั้งสิ้น หากท่านใช้บริการของทางบริษัทฯ ไม่ครบ อาทิ ไม่เที่ยวบางรายการ, ไม่ทานอาหารบางมื้อ เพราะค่าใช้จ่ายทุกอย่าง ทางบริษัทฯได้ชำระค่าใช้จ่ายให้ตัวแทนต่างประเทศแบบเหมาขาดก่อนออก เดินทางแล้ว
- ทางบริษัทฯจะไม่รับผิดชอบใดๆ ทั้งสิ้น หากเกิดสิ่งของสูญหายจากการโจรกรรม และ/หรือ เกิดอุบัติเหตุที่เกิดจาก ความประมาทของตัวนักท่องเที่ยวเอง
- ตัวเครื่องบินเป็นตัวราคาพิเศษ กรณีที่ท่านไม่เดินทางพร้อมคณะไม่สามารถนำมาเลื่อนวันหรือคืนเงิน
- การติดต่อใดๆกับทางบริษัทเช่น แฟกซ์ อีเมลล์ หรือจดหมาย ฯลฯ ต้องทำในวันทำการของบริษัทดังนี้ วันจันทร์ - วันศุกร์ เวลา 09.00 น. - 18.00 น. นอกจากวันเวลาดังกล่าว และวันหยุดนักขัตฤกษ์ที่รัฐบาลประกาศในปีนั้นๆ ถือว่าเป็นวันหยุดทำการของบริษัท
- มัคคุเทศก์ พนักงาน ไม่มีอำนาจในการให้คำสัญญาใดๆ แทนบริษัททั้งสิ้น เว้นแต่มีเอกสารลงนามโดยผู้มีอำนาจของบริษัทกำกับเท่านั้น
- หากท่านที่ต้องการออกตัวภายในประเทศ อาทิเช่นเครื่องบิน รถไฟ กรุณาสอบถามที่เจ้าหน้าที่ทุกครั้งก่อนทำการออกตัว เพื่อป้องกันปัญหาเที่ยวบินล่าช้า เปลี่ยนแปลงไฟลท์บิน การยกเลิกไฟลท์บิน เปลี่ยนแปลงวันเดินทางกรณีเกิดการผิดพลาดจากสายการบิน โดยไม่ได้แจ้งให้ทราบล่วงหน้าซึ่งอยู่เหนือการควบคุมของทางบริษัท ทางบริษัทจะไม่รับผิดชอบและคืนค่าใช้จ่ายให้ในทุกกรณี
- ถ้าลูกค้าไม่เข้าร้านค้าช้อปปิ้งตามที่โปรแกรมกำหนด ทางแลนค์ปรับเงินค่าเข้าร้านช้อปปิ้งร้านละ 100,000 วอน หรือเป็นเงินไทย3,500 บาท
- ห้องพัก (Double Bed // Twin Bed) เป็น ON REQUEST ขึ้นอยู่กับห้องว่าง ณ วันเข้าพัก และ โรงแรมที่เข้าพัก ไม่สามารถ CONFIRM ให้ได้
- ถ้าลูกค้ามีความประสงค์ขอแยกตัวจากทัวร์หรือการท่องเที่ยวกับคณะ ทางแลนค์ปรับเงินวันละ 5,000 บาท/ท่าน

- ขอสงวนสิทธิ์การตัดห้องพักรักษาสำหรับผู้ที่ไม่เดินทาง ผู้ร่วมเดินทางไม่สามารถใช้ห้องพักได้
- ขอสงวนสิทธิ์สำหรับลูกค้าที่เดินทางท่องเที่ยว และไปกลับพร้อมกรุ๊ปเท่านั้น
- เมื่อท่านตกลงชำระเงินไม่ว่าทั้งหมดหรือบางส่วนกับทางบริษัทฯ ทางบริษัทฯ จะถือว่าท่านได้ยอมรับในเงื่อนไข ข้อตกลงต่างๆ ที่ได้ระบุไว้แล้ว
ทั้งหมด

**กรุณาอ่านเงื่อนไขการจองทัวร์ตามที่ระบุในรายการข้างต้น
หากมีข้อสงสัยกรุณาสอบถามเจ้าหน้าที่ก่อนทำการจอง**