



# JEJU SUPER SAVE @SAKURA

กำหนดการเดินทาง 4-7 เมษายน 2562

## โปรแกรมเดินทาง

พิพิธภัณฑ์ชาโอซุลลอก - ชมซากุระ - โปรแกรมเพิ่มเติม ฮัลโหลคิตตี้ / โซว์กายกรรม

ยอดเขา ซองซาน อิลจูลบง - ร้านน้ำมันสน - หมู่บ้านวัฒนธรรมซองอึบ - ทุ่งดอกยูเซ หรือ ทุ่งดอกเรป -

โปรแกรมเพิ่มเติม : Rail Bike / Aqua Planet - ยางตุ้มรีด หรือ โชดหินรูปหัวมังกร - ร้านค้าสมุนไพร - ซุปเปอร์มาร์

เก็ต - ศูนย์เครื่องสำอาง - ศูนย์โสม - ดิวตี้ฟรี - ดาวทาวน์เมืองเซจู

วันแรกของการเดินทาง สนามบินสุวรรณภูมิ

22:00-23.30 น. คณะเดินทางพร้อมกันที่ ท่าอากาศยานสุวรรณภูมิ บริเวณชั้น 4 ชั้นผู้โดยสารขาออก เคาน์เตอร์สายการบิน

EASTAR JET (BOEING 737-800) หน้าเคาน์เตอร์เช็คอิน M โกลด์ประตูทางเข้าหมายเลข 5-6 โดยมีเจ้าหน้าที่จากบริษัท

คอยให้การต้อนรับและอำนวยความสะดวก ในเรื่องของเอกสารของท่าน

**ข้อแนะนำ** ถ้าต้องการนำของเหลวขึ้นเครื่องใส่กระเป๋าคิดตัวจะต้องบรรจุในบรรจุภัณฑ์ และมีปริมาณไม่เกิน 100 มิลลิตรต่อชิ้น (รวมกันไม่เกิน 1 ลิตร) บรรจุภัณฑ์ดังกล่าว ควรใส่ในถุงที่โปร่งใสและสามารถเปิด-ปิดได้ด้วย ให้นำถุงขึ้นไปเพียงใบเดียวเท่านั้น การนำผลิตภัณฑ์ของสดที่ทำจากสัตว์ไม่ว่าเนื้อหมู เนื้อวัว ผัก ผลไม้สด ไม่อนุญาต ให้นำเข้าประเทศเพื่อป้องกันโรคต่างๆ เพราะหากศุลกากรตรวจพบจะต้องเสียค่าปรับ

วันที่สองของการเดินทาง สนามบินเจจู - พิพิธภัณฑ์ชาโอซุลลอค - ชมซากุระ  
โปรแกรมเพิ่มเติม อัลกอฮอล์คิตตี้ / โชว์กายกรรม

02.35-03.05 น. ออกเดินทางสู่ประเทศเกาหลีใต้ โดยสายการบิน EASTAR JET เที่ยวบินที่ ZE552 นับเป็นเป็นสายการบินน้องใหม่เที่ยวเกาหลีที่เพิ่งเข้ามาบินในตลาดไทยเมื่อปี พ.ศ. 2554 เป็นสายการบินที่มีคุณภาพใช้เวลา 6 ปี ในการเติบโต มีเที่ยวบินทั้งในประเทศเกาหลีและต่างประเทศ ใช้เครื่องบินที่มีระบบเป็นมิตรกับสิ่งแวดล้อม มีการพัฒนาด้านระยะทางการบิน และประสิทธิภาพในการใช้น้ำมันเชื้อเพลิงอย่างดียิ่งเยี่ยม



09.30-10.30 น. เดินทางถึงสนามบินนานาชาติเซจู เป็นท่าอากาศยานที่ใหญ่เป็นอันดับที่ 3 ของเกาหลีใต้ รองจากท่าอากาศยานนานาชาติอินชอน และท่าอากาศยานกิมโป ก่อตั้ง เมื่อปี พ.ศ. 2511 ผ่านพิธีการตรวจคนเข้าเมืองและศุลกากร พาท่านเดินทางสู่เกาะเซจู ซึ่งได้รับการขึ้นทะเบียนมรดกโลก (กรุณาปรับเวลาของท่านให้เร็วขึ้น 2 ชั่วโมง เพื่อให้ตรงกับเวลาท้องถิ่นของประเทศเกาหลี



พาท่านเดินทางสู่ **พิพิธภัณฑ์ชาโอซุลลอค (O'Sulloc)** ดินแดนที่ได้รับของขวัญจากธรรมชาติ ทำให้เป็นที่ปลูกชาเขียวคุณภาพสูง ที่ส่งผลิตภัณฑ์ชาเขียวออกไปขายทั่วโลก ตัวอาคารพิพิธภัณฑ์เป็นสถานที่จัดแสดงประวัติและวัฒนธรรมการชงชาอันหลากหลาย รวมถึงผลิตภัณฑ์แปรรูปจากชาเขียวนานาชนิด อาทิเช่น ชาเขียวคุณภาพเยี่ยมเหมาะสำหรับซื้อเป็นของฝาก มีคุกกี้ ชุป ผัสนมรสกหน้า และแฮมพู ภายในยังมีคาเฟ่ที่จำหน่ายชาเขียวทั้งร้อนและเย็น ไอศกรีมชาเขียว และโรลชาเขียวที่คุณไม่ควรพลาด และยังมีหอชมวิวซึ่งนักท่องเที่ยวจะได้สัมผัสกับภาพบรรยากาศของไร่ชาเขียวที่ใหญ่ที่สุดในเกาหลีใต้ โซนไร่ชาเขียวกกลางแจ้งนักท่องเที่ยวถ่ายภาพที่ระลึกกับถ้วยชา ซึ่งเป็นสัญลักษณ์ของไร่ชาเขียวที่นี่



**อาหารกลางวันพร้อมเสิร์ฟด้วยเมนู จิมดัก ไก่อบซีอิ๊ว** เป็นเมนูอาหารเกาหลีพื้นเมืองดั้งเดิม จิมดักจานใหญ่นี้ประกอบไปด้วย ไก่ชิ้นโต วุ้นเส้นเกาหลีที่มีลักษณะเป็นเส้นแบนใหญ่ๆทำจากมันฝรั่งทำให้เหนียวนุ่มเป็นพิเศษผัดคลุกเคล้ากับซอสสูตรเฉพาะเสิร์ฟพร้อมข้าวสวยร้อนๆ การรับประทานใช้กรรไกรตัดเส้นและไถ่จับๆให้เป็นชิ้นเล็กพอตักคำ รับประทานต้องตั้งใจ



พาทุกท่านเดินทาง **ชมดอกซากุระ ณ เกาะเซจู** ดอกซากุระคนเกาหลีเรียกกันว่าดอกพืดอกกุด เป็นไฮไลท์ของฤดูใบไม้ผลิ ดอกซากุระบานสะพรั่งทั่วเกาะเซจูเป็นอุโมงค์ดอกไม้สีชมพูสุดโรแมนติกให้กับผู้ที่มาเยี่ยมชม พร้อมให้ทุกท่านมาสัมผัสความสวยงามของดอกไม้สีชมพู

## โปรแกรมเพิ่มเติม ฮัลโหลคิตตี้ / โชว์กายกรรม



### โปรแกรมเพิ่มเติม ชำระเพิ่ม 12,000 วอน

พาท่านมุ่งหน้าสู่ **ฮัลโหลคิตตี้ (HELLO KITTY JEJU ISLAND)** เป็นสถานที่จัดแสดงเรื่องราวเกี่ยวกับคิตตี้ หลากหลายเวอร์ชัน รวมทั้งสิ่งของเครื่องใช้ที่เป็นคิตตี้ทั้งหมดรวบรวมไว้ที่นี่ พร้อมเรื่องราวและประวัติความเป็นมา ภายในมีร้านขายของที่ระลึกน่ารักๆ มากมายให้ท่านได้เลือกซื้อติดไม้ติดมือ เช่น ที่คาดผม ร่ม สมุด หมอน ตุ๊กตา และช็อคโกแลต รับประทานถูกใจสาวกของ Hello Kitty แน่แน่นอน อีกทั้งยัง คิตตี้คาเฟ่ ซึ่งเป็นร้านกาแฟตกแต่งอย่างน่ารักเหมาะสำหรับถ่ายภาพ ภายในร้านมีจำหน่ายเค้กหลายรสชาติ ไอศกรีมโยเกิร์ต และกาแฟรสชาติอร่อยที่ไม่ควรพลาด



### โปรแกรมเพิ่มเติม ชำระเพิ่ม 12,000 วอน

จากนั้นพาท่านเข้าชม **โชว์กายกรรม (CIRCUS WORLD SHOW)** การแสดงความสามารถของนักแสดงในการโชว์ความแข็งแรงและความยืดหยุ่นของร่างกาย มีการแสดงหลากหลายชุด แต่แต่ละการแสดงจะแตกต่างกันไป เป็นที่ตื่นตาตื่นใจของผู้ชม มีทั้ง แสง สี เสียง ท่านจะได้รับความสนุกสนาน เพลิดเพลิน และหวาดเสียว ไปพร้อมๆ กัน เช่น โชว์ลอดห่วง โชว์นี้ นักกายกรรมจะหมุนตัวและแสดงท่วงท่ากายกรรมต่างๆ ด้วยห่วงที่ห้อยอยู่กลางอากาศ โชว์

กายกรรมกลางอากาศด้วยผ้า นักแสดงจะเล่นกายกรรม บิดตัวด้วยท่าทาง สง่างามขณะห้อยตัวอยู่กลางอากาศด้วยผ้าเพียงผืนเดียว เป็นต้น แต่ไฮไลท์ของโชว์นี้ คือ มอเตอร์ไซด์ผาดโผนในพื้นที่จำกัด



**อาหารเย็นพร้อมเสิร์ฟด้วยเมนู ชัมกียอบซัล** เป็นอาหารที่เป็นที่นิยมของชาวเกาหลี โดยการนำหมูสามชั้นไปย่างบนแผ่นโลหะที่ถูกเผาจนร้อน ชัมกียอบซัลจะเสิร์ฟพร้อมกับเครื่องเคียงต่างๆ ได้แก่ กิมจิ พริกเขียว กระเทียมหั่นบางๆ พริกไทยป่น เกลือ และน้ำมันงา ถึงแม้ว่าชัมกียอบซัลจะมีการเตรียมการที่สุุดแสนจะธรรมดา คือไม่ได้มีการหมักหรือมีส่วนผสมที่หลากหลาย แต่หากพุดถึงรสชาติแล้ว นับว่าพลาดไม่ได้เลย



จากนั้นพาท่านเข้าพักที่ Sea & Hotel หรือเทียบเท่า

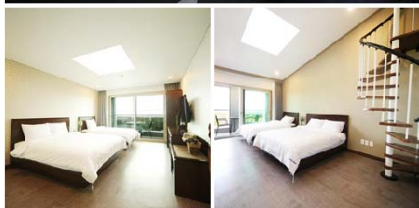

วันที่สามของการเดินทาง

ยอดเขา ซองซาน อิลจูบง - ร้านน้ำมันสน - หมู่บ้านวัฒนธรรมซองอึบ -ทุ่งดอกยูเซ หรือ

ทุ่งดอกเรป - โปรแกรมเพิ่มเติม : Rail Bike / Aqua Planet



รับประทานอาหารเช้าที่โรงแรม อาหารเช้าของชาวเกาหลีประกอบไปด้วยข้าวสวย ข้าวต้ม ซุป ผักปรุงรสต่างๆ กิมจิ (ผักดองเกาหลี) ไส้กรอก และผลไม้ เป็นหลัก ในอดีตอาหารเช้าจะไม่แตกต่างจากอาหารมื้ออื่น ๆ มากนัก แต่จะต่างตรงที่จำนวนจาน (ใส่กับข้าว) ที่น้อย

รับประทานอาหารเช้าที่โรงแรม อาหารเช้าของชาวเกาหลีประกอบไปด้วยข้าวสวย ข้าวต้ม ซุป ผักปรุงรสต่างๆ กิมจิ (ผักดองเกาหลี) ไส้กรอก และผลไม้ เป็นหลัก ในอดีตอาหารเช้าจะไม่แตกต่างจากอาหารมื้ออื่น ๆ มากนัก แต่จะต่างตรงที่จำนวนจาน (ใส่กับข้าว) ที่น้อยกว่า

เท่านั้น แต่ในปัจจุบัน ผู้คนหันมารับประทานอาหารสไตล์ตะวันตกกันมากขึ้น



จากนั้นนำท่านชม **ยอดเขาซองซานอิลจูบง (SONGSAN SUNRISE PEAK)** เป็นภูเขาไฟที่ดับแล้ว ปากปล่องภูเขาไฟที่มีลักษณะเหมือนมงกุฎ เป็นสถานที่ที่โด่งดังที่ผู้คนมาขอพรและชมพระอาทิตย์ขึ้น เป็นหนึ่งใน 10 สถานที่สวยงามในเกาะเชจู และในจุดนี้เรา ยังสามารถดื่มด่ำกับท้องฟ้าและน้ำทะเลสีคราม ทิวทัศน์ที่สวยงามโดยรอบของตัวเมืองเชจู เป็นสถานที่ที่นักท่องเที่ยวจากทั่วโลกอยากมาสัมผัส จึงถูกยกย่องให้เป็น 1 ใน 7 สิ่งมหัศจรรย์ใหม่ของทางธรรมชาติของโลก ท่านสามารถเดินขึ้นไปยังปากปล่องภูเขาไฟที่ดับแล้ว ระหว่างทางท่านสามารถหยุดแวะพักผ่อนและถ่ายรูปจากมุมสูง แต่ละจุดชมวิวที่ท่านแวะพัก สามารถสัมผัส

วิวทิวทัศน์และบรรยากาศที่แตกต่างกัน เมื่อขึ้นไปถึงด้านบนสุดของปากปล่องภูเขาไฟท่านจะได้สัมผัสกับอากาศบริสุทธิ์ และทัศนียภาพที่สวยงามอย่างแน่นอน



จากนั้นพาท่านเดินทางต่อที่ **ร้านค้าสมุนไพรสนเข็มแดง** มหัศจรรย์แห่งธรรมชาติผ่านผลงานการวิจัยมากมายจากมหาวิทยาลัยแห่งชาติโซล ประเทศเกาหลีใต้ มีสรรพคุณช่วยลดไขมันและน้ำตาลในกระแสเลือด ป้องกันการเกิดเส้นเลือดตีบ แตก ตัน และสามารถล้างสารพิษในร่างกาย เพื่อเพิ่มภูมิต้านทานและทำให้อายุยืนแบบชาวเกาหลี ซึ่งกำลังเป็นสิ่งที่ได้รับความนิยมจากคน

ในประเทศเกาหลีเป็นอย่างมาก



จากนั้นพาท่านเยี่ยมชม **หมู่บ้านวัฒนธรรม "ซองอึบ" (SONGEUB FOLK VILLAGE)** หมู่บ้านแห่งนี้ไม่ใช่เป็นแค่หมู่บ้านนิทรรศการธรรมดา แต่ยังเป็นหมู่บ้านโบราณอายุมากกว่า 300 ปี ที่ยังมีชาวบ้านอาศัยอยู่จริง เอกลักษณ์ของการสร้างบ้านที่นี่คือจะใช้ดินเหนียว ผสมกับมูลม้า เป็นตัวยึดก้อนหินและก้อนอิฐเข้าด้วยกันเป็นโครงสร้างของตัวบ้าน ถ้าท่านเคยมาเที่ยวเกาหลีใต้แล้วเคยเห็นไหต่างๆที่อยู่ตามบ้านก็จะเดาได้ว่าเป็นไหสำหรับทำ "กิมจิ" หรือผักดองของเกาหลี แต่สำหรับที่เกาะนี้ ไหที่วางเรียงรายกันอยู่ตามบ้านเรือนที่นี่จะเป็นไหสำหรับหมัก "โอมีจา" หรือ แบล็คราสเบอร์รี่ ที่จะมีเฉพาะบนเกาะแห่งนี้ โดยชาวบ้านจะนำผลเบอร์รี่ป่ามาใส่ลงในไหพร้อมกับน้ำผึ้ง

และหมักไว้สามปี ก่อนที่จะนำมารับประทานได้ รสชาติหวานอมเปรี้ยว และในสมัยก่อนเคยถูกใช้ในการรักษาคนป่วย ปัจจุบันนี้กลายเป็นสินค้าที่ผู้มาเยี่ยมเยือนมักจะซื้อกลับไปรับประทาน และซื้อเพื่อเป็นของฝาก



**อาหารกลางวัน บริการท่านด้วย "แทจีพลูแบ็ก"** เป็นการนำเนื้อหมูหมักกับเครื่องปรุงรสสูตรพิเศษ ก่อนนำไปผัดคลุกเคล้าพร้อมน้ำซุ๊ป นักท่องเที่ยวนิยมรับประทานเพราะมีรสชาติออกหวานและเผ็ดเล็กน้อย เมื่อสุกรับประทานกับ ผักสด กิมจิ เครื่องเคียงต่าง และข้าวสวยร้อนๆ เป็นอาหารพิเศษที่ขอแนะนำ



จากนั้นพาท่านสู่ **ทุ่งดอกกัญเซ หรือ ทุ่งดอกเรป** ดอกเรปถือเป็นสัญลักษณ์ของเกาะเชจู “ยูแซ หรือ “เรป หรือ เรปซีด (Rapeseed)” มีชื่อเรียกทางการเป็นภาษาอังกฤษว่า “คาโนล่า มีดอกสีเหลืองประกอบด้วยกลีบดอก 4 กลีบ พบบนเกาะเชจูโดยเริ่มในเดือนกุมภาพันธ์ - พฤษภาคมของทุกปี ทุ่งดอกเรปออกดอกบานสะพรั่งเหลืองอร่ามเต็มเนินเขา เป็นวิวธรรมชาติที่สวยงามเหมาะสำหรับเก็บรูปความประทับใจเป็นความทรงจำ (ปริมาณของดอกเรปบานอาจขึ้นอยู่กับภูมิอากาศค่ะ)



**โปรแกรมเพิ่มเติม : Rail Bike / Aqua Planet**



**โปรแกรมเพิ่มเติม ชำระเพิ่ม 12,000 won**

จากนั้นพาทุกท่านเดินทางสู่ **RAIL BIKE JEJU** เป็นแหล่งท่องเที่ยวรูปแบบใหม่ นับได้ว่าเป็นสถานที่พักผ่อนและออกกำลังกาย Rail Bike คือการปั่นจักรยานบนรางรถไฟ เป็นรถจักรยาน 4 ล้อที่ต้องใช้คนปั่นตั้งแต่ 2-4 คน เพราะมีมอเตอร์ไฟฟ้าช่วยในการขับเคลื่อน ทำให้เหนื่อยเกินไปสำหรับการปั่นจักรยาน Rail Bike ใช้ระยะเวลาประมาณ 30 นาที ทุกคนจะเริ่มสตาร์ทออกจากจุดเดียวกัน จากนั้นเจ้าหน้าที่จะปล่อยให้ปั่นจักรยานไปที่ละคัน โดยให้มีระยะห่างกันประมาณ 20 เมตร ระหว่างเส้นทางทุกท่านสามารถชมธรรมชาติที่เต็มไปด้วยต้นไม้และดอกไม้แสนานาชนิด



**โปรแกรมเพิ่มเติม ชำระเพิ่ม 20,000 won**

จากนั้นพาท่านเข้าชม **AQUA PLANET พิพิธภัณฑ์สัตว์น้ำ** หรือ Aquarium ที่ใหญ่ที่สุดในเอเชีย เป็นสถานที่อีกแห่งหนึ่งที่ไม่ควรพลาดเมื่อได้มาเยือนเกาะเชจู เพราะที่นี่เป็นทั้งศูนย์กลางการเรียนรู้ทางทะเล ความรู้เกี่ยวกับธรรมชาติและสิ่งมีชีวิตใต้ทะเลที่จัดแสดงได้น่าสนใจ และสวยงาม ภายในมีตู้ปลาจำนวนมากตั้งแต่ขนาดเล็กจนถึงขนาดใหญ่หม่อมมาลังการ ชวนตื่นตาตื่นใจอย่างยิ่ง นอกจากนี้ มีกิจกรรมและการแสดงของสัตว์น้ำให้ชมอย่างเพลิดเพลินอีกด้วย อาทิเช่นการให้อาหารนกเพนกวินตัวน้อย ที่ต่างกรุกันมารับอาหารอย่างคึกคัก สีสตามธรรมชาติอันน่ารักจะทำให้คุณหลงรักเพนกวินโดยไม่รู้ตัว และมีฉลามวาฬเป็นไฮไลท์ของพิพิธภัณฑ์แห่งนี้ ท่านสามารถดูการให้อาหารปลาฉลามสุดระทึก ที่นักประดาน้ำต้องใช้ทักษะและความสามารถพิเศษ ซึ่งจะทำให้คุณตื่นตาตื่นใจตลอดเวลา



**อาหารเย็นพร้อมเสิร์ฟด้วยเมนู ชิฟูตึง** เมนูปิ้งย่างประกอบไปด้วยหอย และ กุ้ง เกาะเชจูขึ้นชื่อด้วยอาหารทะเลสดๆ อยากให้ทุกท่านได้ลิ้มความหอม หวานของหอย เมนูเสิร์ฟพร้อมข้าวสวยและเครื่องเคียงต่างๆ

จากนั้นพาทุกท่านเข้าพักที่ **Sea & Hotel** หรือเทียบเท่า

**วันที่สี่ของการเดินทาง ยงดูอัมรีอค หรือ โขดหินรูปหัวมังกร - ร้านค้าสมุนไพร - ร้านละลายเงินวอน - ศูนย์เครื่องสำอาง - ศูนย์โสม ดิวตี้ฟรี - ดาวทาวน์เมืองเชจู**

รับประทานอาหารเช้าที่โรงแรม อาหารเช้าของชาวเกาหลีประกอบไปด้วยข้าวสวย ข้าวต้ม ซุป ผักปรุงรสต่างๆ กิมจิ (ผักดองเกาหลี) ไข่กรอก และผลไม้ เป็นหลัก ในอดีตอาหารเช้าจะไม่แตกต่างจากอาหารมื้ออื่นๆมากนัก แต่จะต่างตรงที่จำนวนจาน (ใส่กับข้าว) ที่น้อยกว่าเท่านั้น แต่ในปัจจุบัน ผู้คนหันมารับประทานอาหารสไตล์ตะวันตกกันมากขึ้น



จากนั้นพาทุกท่านชม **ยงดูอัมรีอค หรือ โขดหินมังกร** ที่มีลักษณะคล้ายกับหัวมังกร อีกหนึ่งในมนต์เสน่ห์ทางธรรมชาติของเกาะเชจู ซึ่งถือกันว่าถ้าหากใครไม่ได้มาเยือน ยงดูอัมรีอค เพื่อมาดูโขดหินมังกร ถือว่ายังไม่ถึงเกาะเชจู โขดหินมังกรแห่งนี้เกิดขึ้นจากการกัดกร่อนของคลื่นลมทะเล ทำให้มีรูปร่างลักษณะเหมือนหัวมังกร กำลังอ้าปากส่งเสียงร้องคำรามและพยายามที่จะหลุดขึ้นจากท้องทะเล เพื่อขึ้นสู่ท้องฟ้า เป็นประติมากรรมที่ธรรมชาติได้สร้างสรรค์มา สถานที่แห่งนี้เป็นที่สนใจของนักท่องเที่ยวเกาหลีเป็นอย่างมาก



จากนั้นนำท่านชม **ร้านสมุนไพร (Korea Herb)** ใหม่ล่าสุดของเกาหลี โดยมีการจดลิขสิทธิ์เรียบร้อยแล้ว เป็นสมุนไพรเมล็ดฮอตเก (ฮอตเกนามู) ทางกายแพทย์เรียกว่า ผลไม้ทอง มีรสเปรี้ยว ดีสำหรับบุคคลที่ นิยมดื่มเหล้า ชา กาแฟ น้ำอัดลม ฯลฯ เมล็ดฮอตเก จะช่วยในการล้างสารพิษที่ตกค้างหรือ

ไขมันที่สะสมอยู่ภายในผนังของตับ หรือไต ช่วยให้ตับหรือไตของท่านแข็งแรงขึ้น ซึ่งยังส่งผลดีต่อสุขภาพร่างกายของท่านเอง



จากนั้นพาท่านเดินทางสู่ **ร้านละรายเงินวอนหรือ Supermarket** ที่มีขนม พื้นเมืองเกาหลีหลากหลายชนิด อาทิเช่น ขนมข้าวพอง ซ็อคโกแลตส้ม กิมจิ สัมอบแห้ง มามา วุ้นเส้น รวมไปถึงของใช้ในครัวเรือน เช่น ตะเกียบ ถ้วยใส่ข้าว กระดาษ ลูบบอลซักผ้า เครื่องสำอางค์ชั้นนำ Etude , Skinfood และของฝากของที่ระลึกมีให้ท่านได้เลือกซื้อมากมาย พร้อมทั้งมีบริการบรรจุกล่องตามเงื่อนไขของร้าน



จากนั้นพาท่านเดินทางสู่ **ศูนย์รวมเครื่องสำอางค์ Midam Cosmetic** ประเภทเวชสำอางค์ที่หมดคัดสรรเกาหลีร่วมออกแบบมากมาย เช่น ผลิตภัณฑ์บำรุงผิวหน้า เครื่องสำอางค์ หลากหลายแบรนด์ และอื่นๆอีกมากมาย อาทิเช่น B2B ,Closee Dr.,Rojukiss ,etc นอกจากนี้ยังมีครีมที่โด่งดัง อาทิเช่น ครีมเมือกหอยทาก , เซรั่มพิชุง , ครีมโบท็อก , Aloevera Gel . ครีมหน้าแตก , BB Cream , etc



จากนั้นนำท่านสู่ **ศูนย์โสม (Ginseng Center)** ศูนย์โสมแห่งนี้รัฐบาลรับรองคุณภาพว่าผลิตจากโสมที่อายุ 6 ปี ซึ่งถือว่าเป็นโสมที่มีคุณภาพดีที่สุดในเกาหลีจะมีเจ้าหน้าที่ให้ความรู้เกี่ยวกับโสมพร้อมอธิบายคุณสมบัติและผลิตภัณฑ์ที่ผลิตจากโสม ให้ท่านได้เลือกซื้อโสมที่มีคุณภาพดีที่สุดในราคาถูก กลับไปบำรุงร่างกายหรือฝากญาติผู้ใหญ่ที่ท่านรักและนับถือ

### อิสระอาหารกลางวัน ณ ดาวทาวน์เชจู



จากนั้นนำท่านช้อปปิ้งสินค้าปลอดภาษีที่ **ดิวตี้ฟรี (Duty Free Shop)** ที่มีสินค้าปลอดภาษีชั้นนำให้ท่านเลือกซื้อมากมายกว่า 500 ชนิด อาทิเช่น น้ำหอม เสื้อผ้า เครื่องสำอาง กระเป๋า นาฬิกา เครื่องประดับ หลากหลาย แบรนด์ดัง อาทิเช่น Dior ,Chanel , Prada ,Louis Vuitton ,MCM ,Rolex ฯลฯ



จากนั้นพาท่านเดินทางสู่ **ดาวทาวน์เมืองเชจู** แหล่งช้อปปิ้งสินค้าท้องถิ่นชื่อดัง บนเกาะเชจู อาทิ เสื้อผ้า รองเท้า กระเป๋า เครื่องสำอางค์ เครื่องประดับ NEW BALANCE , NIKE , ADIDAS สัมผัสประสบการณ์ช้อปปิ้งที่เร้าใจที่สุดของคุณ เหมือนยกเมียงดงมาไว้บนเกาะ ในสไตล์บรรยากาศทะเลได้

21:30-21.45 น. เห็นฟ้ากลับสู่ประเทศไทย โดยสายการบิน EASTAR JET เที่ยวบินที่ ZE551

01.05 น. เดินทางถึงประเทศไทยโดยสวัสดิภาพ พร้อมความประทับใจ



**\*\*กรณีที่กองตรวจคนเข้าเมืองทั้งที่กรุงเทพฯ และในต่างประเทศปฏิเสธมิให้เดินทางออกหรือเข้าประเทศที่ระบุในรายการเดินทาง ทางบริษัทฯ จะไม่รับผิดชอบใดๆทั้งสิ้นและขอสงวนสิทธิ์ที่จะไม่คืนค่าบริการไม่ว่ากรณีใดๆทั้งสิ้น ซึ่งอยู่นอกเหนือความรับผิดชอบของบริษัท\*\*\***

\*\*\*เนื่องจากทางแลนด์เกาหลี ได้รับแจ้งเตือนหลายครั้งจากกองตรวจคนเข้าเมืองประเทศเกาหลีใต้ และจากสายการบิน เรื่องผู้แอบแฝงมาเป็น นักท่องเที่ยว แต่ไปด้วยวัตถุประสงค์อื่น เช่น ไปทำงาน แรงงานผิดกฎหมาย ดังนั้นตั้งแต่วันที่ 1 มีนาคม 2558 โปรแกรม HOT PROMOTION JEJU ทาง แลนด์เกาหลีจำเป็นต้องเก็บค่าประกันเพื่อให้ลูกค้าไป-กลับพร้อมกรุ๊ปเท่านั้น เป็นจำนวนเงิน (10,000 บาท หรือ 300,000 วอน) หากลูกค้าเป็น นักท่องเที่ยวจริง ๆ เดินทางท่องเที่ยวพร้อมกรุ๊ปและกลับพร้อมกรุ๊ปตามโปรแกรมที่กำหนด สามารถขอรับเงินประกันนี้คืนเต็มจำนวน ดังนั้นจึงใคร่ขอ ความร่วมมือจากลูกค้าปฏิบัติตามเงื่อนไขดังกล่าว (ขอสงวนสิทธิ์ไม่คืนเงินประกันกรณีลูกค้าไม่ผ่านกองตรวจคนเข้าเมือง หรือ กรมแรงงานทั้งที่ ประเทศไทยและประเทศเกาหลีใต้)\*\*\*

หากท่านถูกเจ้าหน้าที่ตม.เกาหลี กักตัวไม่ให้เดินทางเข้าประเทศ ค่าใช้จ่ายที่เกิดขึ้นในระหว่างถูกกักตัวและส่งตัวกลับประเทศไทย ลูกค้าจะต้องเป็นผู้ชำระเองทั้งหมด

หมายเหตุ : ขอแจ้งให้ทราบว่า ทางคณะทัวร์จะออกเดินทางท่องเที่ยวหลังเวลาเครื่องลงประมาณ 1 ชั่วโมง ทางทัวร์ไม่มีนโยบายให้คณะรอ ท่านที่ติด ด่านตรวจคนเข้าเมือง หากสามารถผ่านเข้าเมืองได้จะต้องเดินทางไปพบกับคณะทัวร์ด้วยตนเอง และไม่สามารถเรียกร้องค่าเดินทางจากทัวร์ได้ เพื่อ ความเป็นระเบียบและคณะได้ท่องเที่ยวอย่างเต็มเวลา ขออภัยในความไม่สะดวก

### อัตราค่าบริการ

ที่เรียกดเดินทาง	ผู้ใหญ่	เด็กไม่เสริม เตียง	พักเดี่ยวเพิ่ม
เดินทาง 4-7 เมษายน	7,900.-		4,900.-

### เงื่อนไขการให้บริการกรณีสำรองที่นั่ง

- ราคาโปรโมชั่นชำระเงินเต็มจำนวน 1 วันหลังได้รับ invoice  
ราคาปกติชำระเงินมัดจำ\*\*\* ท่านละ 5,000 บาท 1 วันหลังได้รับ invoice
- ส่วนที่เหลือชำระเต็มจำนวนก่อนออกเดินทาง 30 วัน ในกรณีที่ไมชำระยอดเงินส่วนที่เหลือตามเวลาที่กำหนด รวมถึงกรณีเช็คของท่านถูกปฏิเสธ การจ่ายเงินไม่ว่ากรณีใดๆ ให้ถือว่าท่านสละสิทธิ์ในการเดินทางกับทางบริษัท

### ราคานี้รวม

- ค่าตัวเครื่องบิน ตามที่ระบุในรายการ ไป-กลับพร้อมคณะ
- ค่าภาษีสนามบิน ทุกแห่งที่มี
- ค่าอาหารทุกมื้อ ตามที่ระบุในรายการ / ค่าเข้าชมสถานที่ต่างๆ ตามรายการ
- ค่าที่พักระดับมาตรฐาน 2 คืน (พักห้องละ 2-3 ท่าน)
- ค่ารถรับ-ส่ง และนำเที่ยวตามรายการ / ค่าน้ำหนักกระเป๋าสัมภาระท่านละ 20 กก. /1ชิ้น
- ค่าหัวหน้าทัวร์ผู้ชำนาญเส้นทาง นำท่านท่องเที่ยวตลอดรายการในต่างประเทศ  
(ขอสงวนสิทธิ์หัวหน้าทัวร์ไม่บินขึ้นไปพร้อมกรุ๊ปทัวร์)
- ค่าประกันอุบัติเหตุระหว่างเดินทาง วงเงินท่านละ 1,000,000 บาท (เงื่อนไขตามกรมธรรม์) (เอกสารขอเป็นภาษาอังกฤษท่านนั้น)

### ราคานี้ไม่รวม

- ค่าธรรมเนียมคนขับรถและไกด์ท้องถิ่น 800 บาท หรือ 25,000 วอน ต่อท่านตลอดทริป
- ค่าใช้จ่ายส่วนตัว อาทิ ค่าทำหนังสือเดินทาง, ค่าโทรศัพท์ส่วนตัว, ค่าซักรีด, มินิบาร์ในห้อง, รวมถึงค่าอาหาร และ เครื่องดื่มที่สั่งเพิ่มนอกเหนือรายการ (หากท่านต้องการสั่งเพิ่ม กรุณาติดต่อหัวหน้าทัวร์แล้วจ่ายเพิ่มเองต่างหาก)



- ค่าภาษีมูลค่าเพิ่ม 7% และภาษีหัก ณ ที่จ่าย 3% (ใบกรณีออกใบเสร็จเต็มรูปแบบ)
- ค่าน้ำหนักกระเป๋าสัมภาระ ที่หนักเกินสายการบินกำหนด (ปกติ 20 กก.)
- ค่าวีซ่าสำหรับพาสปอร์ต ต่างด้าว กรุณาเตรียมเอกสารคือ 1) พาสปอร์ต 2) ใบประจำตัวคนต่างด้าว 3) ใบสำคัญถิ่นที่อยู่ 4) สำเนาทะเบียนบ้าน (ถ้ามี) 5) สมุดบัญชีเงินฝาก(ถ้ามี) 6) รูปถ่ายสี 2 นิ้ว 2 รูป ผู้เดินทางเตรียมเอกสารและดำเนินการยื่นวีซ่าด้วยตนเองเท่านั้น (สำหรับหนังสือเดินทางต่างด้าว เจ้าของหนังสือเดินทางต้องทำเรื่องแจ้งเข้า-ออกด้วยตนเองก่อนจะยื่นวีซ่า)
- ค่าอาหารที่ลูกค้ารับประทานนอกเหนือหรือเปลี่ยนแปลงจากที่โปรแกรมกำหนด หากลูกค้าไม่สามารถรับประทานอาหารที่ทางทัวร์จัดให้ กรุณาเตรียมอาหารสำเร็จรูปส่วนตัวสำรองมาด้วย

### กรณียกเลิกการเดินทาง

- ยกเลิกก่อนการเดินทาง 30 วันขึ้นไป ชดเชยมัดจำ
- ยกเลิกการเดินทาง ไม่ถึง 30 วัน ชดเชยค่าทัวร์ทั้งหมด

(ราคาโปรแกรมไม่สามารถยกเลิกการเดินทาง หรือเปลี่ยนแปลงวันเดินทางและผู้เดินทางได้ในทุกกรณี )

**\*\* ช่วงเทศกาลไม่สามารถยกเลิกการเดินทางหรือเปลี่ยนชื่อผู้เดินทางได้\*\*\***

กรุ๊ปที่เดินทางต้องการันตีมัดจำกับสายการบิน หรือผ่านตัวแทนในประเทศ หรือต่างประเทศ รวมถึงเที่ยวบินพิเศษเช่น Charter Flight, Extra Flight จะไม่มีการคืนเงินมัดจำ หรือ ค่าทัวร์ทั้งหมด

### หมายเหตุ

- จำนวนผู้เดินทาง ขั้นต่ำ ผู้ใหญ่ 20 ท่าน (ผู้ใหญ่) ขึ้นไป โดยบริษัทจะแจ้งให้ทราบล่วงหน้าอย่างน้อย 5 วันก่อนการเดินทาง
- ราคานี้เป็นราคาสำหรับนักท่องเที่ยวชาวไทยหรือผู้ถือหนังสือเดินทางไทยเท่านั้น (นักท่องเที่ยวต่างประเทศชำระเพิ่มท่านละ 3,000 บาท)
- เที่ยวบิน ราคา อาหาร โรงแรม และรายการท่องเที่ยว สามารถเปลี่ยนแปลงได้ตามความเหมาะสม โดยคำนึงถึงผลประโยชน์ของผู้เดินทางเป็นสำคัญ
- สงวนสิทธิ์ในการเปลี่ยนแปลงเที่ยวบินทั้งไปและกลับ โดยมีต้องแจ้งให้ทราบล่วงหน้า
- หนังสือเดินทาง ต้องมีอายุเหลือใช้งานไม่น้อยกว่า 6 เดือน และบริษัทฯ รับเฉพาะผู้มีจุดประสงค์เดินทางเพื่อท่องเที่ยว เท่านั้น (หากหนังสือเดินทางเหลือน้อยกว่า 6 เดือนทำให้ไม่สามารถเดินทางได้ทางบริษัทจะไม่รับผิดชอบใดๆทั้งสิ้น)
- ทางบริษัทฯจะไม่รับผิดชอบใดๆ ทั้งสิ้นหากเกิดกรณีความล่าช้าจากสายการบิน, การประท้วง, การนัดหยุดงาน, การก่อกวนจลาจล ภัยธรรมชาติ หรือกรณีที่ท่านถูกปฏิเสธ การเข้าหรือออกเมืองจากเจ้าหน้าที่ตรวจคนเข้าเมือง หรือเจ้าหน้าที่กรมแรงงานทั้งจากไทยและต่างประเทศซึ่งอยู่นอกเหนือความรับผิดชอบของบริษัทฯ
- ทางบริษัทฯจะไม่รับผิดชอบใดๆ ทั้งสิ้น หากท่านใช้บริการของทางบริษัทฯ ไม่ครบ อาทิ ไม่เที่ยวบางรายการ, ไม่ทานอาหารบางมื้อ เพราะค่าใช้จ่ายทุกอย่าง ทางบริษัทฯได้ชำระค่าใช้จ่ายให้ตัวแทนต่างประเทศแบบเหมาขาดก่อนออก เดินทางแล้ว
- ทางบริษัทฯจะไม่รับผิดชอบใดๆ ทั้งสิ้น หากเกิดสิ่งของสูญหายจากการโจรกรรม และ/หรือ เกิดอุบัติเหตุที่เกิดจาก ความประมาทของตัวนักท่องเที่ยวเอง
- ตัวเครื่องบินเป็นตัวราคาพิเศษ กรณีที่ท่านไม่เดินทางพร้อมคณะไม่สามารถนำมาเลื่อนวันหรือคืนเงิน
- การติดต่อใดๆกับทางบริษัทเช่น แฟกซ์ อีเมลล์ หรือจดหมาย ฯลฯ ต้องทำในวันทำการของบริษัทดังนี้ วันจันทร์ - วันศุกร์ เวลา 09.00 น. - 18.00 น. นอกจากวันเวลาดังกล่าว และวันหยุดนักขัตฤกษ์ที่รัฐบาลประกาศในปีนั้นๆ ถือว่าเป็นวันหยุดทำการของบริษัท
- มัคคุเทศก์ พนักงาน ไม่มีอำนาจในการให้คำสัญญาใดๆ แทนบริษัททั้งสิ้น เว้นแต่มีเอกสารลงนามโดยผู้มีอำนาจของบริษัทกำกับเท่านั้น
- หากท่านที่ต้องการออกตัวภายในประเทศ อาทิเช่นเครื่องบิน รถไฟ กรุณาสอบถามที่เจ้าหน้าที่ทุกครั้งก่อนทำการออกตัว เพื่อป้องกันปัญหาเที่ยวบินล่าช้า เปลี่ยนแปลงไฟลท์บิน การยกเลิกไฟลท์บิน เปลี่ยนแปลงวันเดินทางกรณีเกิดการผิดพลาดจากสายการบิน โดยไม่ได้แจ้งให้ทราบล่วงหน้าซึ่งอยู่เหนือการควบคุมของทางบริษัท ทางบริษัทจะไม่รับผิดชอบและคืนค่าใช้จ่ายให้ในทุกกรณี
- ถ้าลูกค้าไม่เข้าร้านค้าช้อปปิ้งตามที่โปรแกรมกำหนด ทางแลนค์ปรับเงินค่าเข้าร้านช้อปปิ้งร้านละ 100,000 วอน หรือเป็นเงินไทย3,500 บาท
- ห้องพัก (Double Bed // Twin Bed) เป็น ON REQUEST ขึ้นอยู่กับห้องว่าง ณ วันเข้าพัก และ โรงแรมที่เข้าพัก ไม่สามารถ CONFIRM ให้ได้
- ถ้าลูกค้ามีความประสงค์ขอแยกตัวจากทัวร์หรือการท่องเที่ยวกับคณะ ทางแลนค์ปรับเงินวันละ 5,000 บาท/ท่าน

- ขอสงวนสิทธิ์การตัดห้องพักรักษาสำหรับผู้ที่ไม่เดินทาง ผู้ร่วมเดินทางไม่สามารถใช้ห้องพักได้
- ขอสงวนสิทธิ์สำหรับลูกค้าที่เดินทางท่องเที่ยว และไปกลับพร้อมกรุ๊ปเท่านั้น
- เมื่อท่านตกลงชำระเงินไม่ว่าทั้งหมดหรือบางส่วนกับทางบริษัทฯ ทางบริษัทฯ จะถือว่าท่านได้ยอมรับในเงื่อนไข ข้อตกลงต่างๆ ที่ได้ระบุไว้แล้ว  
ทั้งหมด

**กรุณาอ่านเงื่อนไขการจองทัวร์ตามที่ระบุในรายการข้างต้น  
หากมีข้อสงสัยกรุณาสอบถามเจ้าหน้าที่ก่อนทำการจอง**