

Super Concert Tour 2 วัน 1 คืน

2019 SBS Super Concert in Gwangju

เดินทาง 28-29 เมษายน 2562

ราคา 6,900 บาท



นักร้องและศิลปินที่เข้าร่วม

BTS , MOMO LAND

IZ ONE , NATURE ,

N FLYING

ราคานี้รวม

- โรงแรมระดับ 3-4 ดาว 1 คืน (รวมอาหารเช้า)
- Running Man Ticket + POOPOO Land Ticket
- ตั๋วเข้าชม SBS Super concert admission (Ground floor)
- Jeonlanamdo Sightseeing
- เพื่อความสะดวกในการเดินทาง **แถมฟรี!** บัตร T-MONEY เป็นบัตรโดยสารที่ครอบคลุมการเดินทางในเกาหลีทั้งหมด
- ยังไม่พอ สำหรับขาช้อปปิ้ง **แถมฟรี!** SM DUTYFREE CASH CARD บัตรเงินสด มูลค่า 10,000 วอน สามารถใช้แทนเงินสดได้เลย ไม่จำเป็นต้องมีขั้นต่ำ



28 APR SM Duty Free - Super Concert in Gwangju – โรงแรม

พบกับเจ้าหน้าที่ ที่ [SM Duty Free ย่านอินชาดง](#)

รถไฟฟ้าใต้ดิน : ลงสถานี Jonggak ทางออก 3 ตรงข้ามกับโรงแรม CenterMark Hotel



พาท่านเดินทางไปยัง gwangju เราจะพาทุกท่านไปพบกับความความสนุกสนานกับคอนเสิร์ต สุดยิ่งใหญ่ในงาน 2019 Super Concert in Gwangju พบกับศิลปินมากมาย เช่น BTS



อิสระอาหารกลางวัน และ เย็น

พักโรงแรม NAJU HOTEL หรือเทียบเท่า

29 APR

เดินทางเข้าสู่กรุงโซล

เช้า รับประทานอาหารเช้า ณ ห้องอาหารของโรงแรม

พาท่านเดินทางสู่กรุงโซล

อิสระอาหารกลางวัน และ เย็น

- RUNNING MAN

ว่าใครดีรายการนี้ไม่มีใครไม่รู้จักแน่นอนตอนนี้กำลังฮิตมากในเกาหลีเรียกว่าเป็นแหล่งกิจกรรมสุดฮิตเลยทีเดียวประสบการณ์ Running Man EP1 'Find The Treasure' จะมีมิชชั่นต่างๆให้ทำเหมือนในรายการรั้นิ่งแมนเลย ที่นี้เราจะได้ประสบการณ์มันส์ๆรอเราอยู่มากมาย



- POOPOO LAND

พิพิธภัณฑ์ถ่ายรูปแนวใหม่ ที่เป็นที่นิยมในเกาหลี นำเสนอสิ่งสนุกและความรู้เกี่ยวกับความสำคัญของสุขภาพระบบย่อยอาหาร รวมถึงความพิเศษที่สไลเดอร์ยาวจากชั้น4 ลงมาด้านล่าง เพิ่มความสนุกให้กับทุกท่าน



- **Optional Tour (EG-Shuttle Bus ชั้น 1 แถว 1)**

- EG SHUTTLE BUS สามารถเลือกได้ตามอัธยาศัย เป็นโปรแกรมที่จะพาท่านไปเที่ยวจะเป็นรถโดยสารรับ-ส่งท่านตามจุดท่องเที่ยวที่โด่งดัง

● **A Course(Gyeonggi West Southern/Security Experience Course)**

Insadong	Hongik Univ. Station	Imjingak Park	DMZ (Dora Observatory, the 3rd Tunnel)	Paju Outlet (Lunch)	Paju Provence	Hongik Univ. Station	Insadong
Boarding 07:30	Boarding 08:00	09:00-09:40	09:40-12:30	13:00-15:00	15:15-16:00	Disembark 17:00	Disembark 17:30

● **B Course(Gyeonggi Southern/Traditional Culture Experience Course)**

Insadong	Hongik Univ. Station	Suwon Hwaseong Fortress	Suwon Traditional Market	Korean Folk Village (Lunch)	Hongik Univ. Station	Insadong
Boarding 09:00	Boarding 09:30	10:30-11:30	11:40-12:30	13:00-16:30	Disembark 17:30	Disembark 18:00

● **C Course(Gyeonggi Southern/Historical Healing Experience)**

Insadong	Hongik Univ. Station	Namhansanseong Fortress	Hwadam Botanic Garden	Icheon Rice (Lunch)	Icheon Ceramic Village	Hongik Univ. Station	Insadong
Boarding 08:00	Boarding 08:30	09:00-10:00	11:00-12:30	13:00-14:00	14:40-16:00	Disembark 17:30	Disembark 18:00

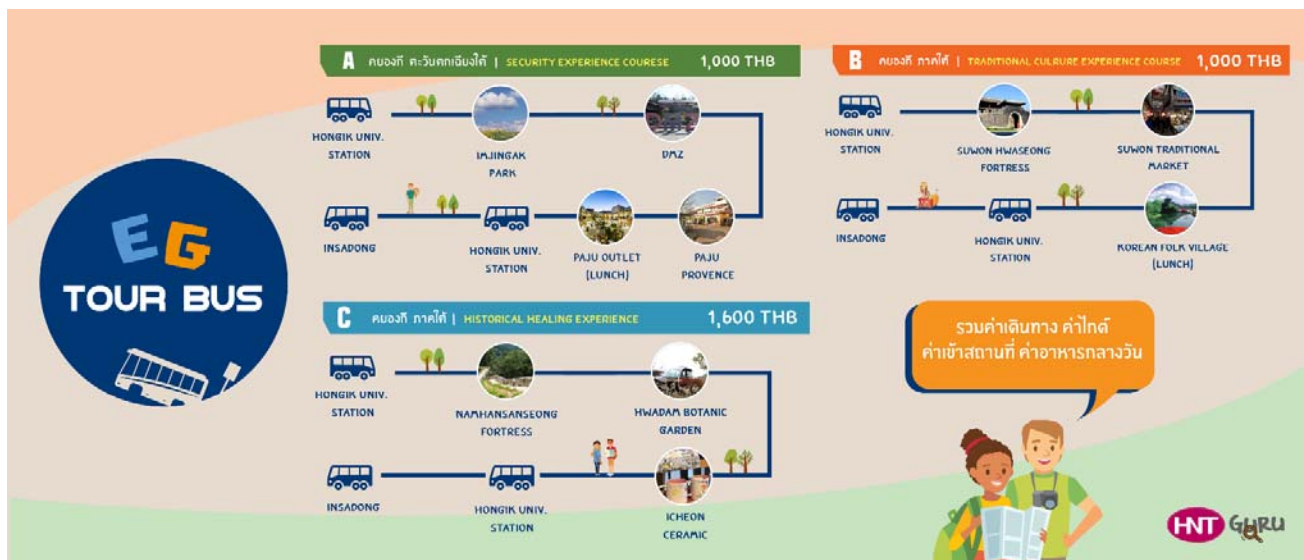

โปรแกรมแนะนำ

LOTTE WORLD

สวนสนุกชื่อดังที่อยู่ใจกลางกรุงโซล มีทั้งหมด 13 โซน และที่พิเศษคือมีทั้งสวนสนุกในร่มและสวนสนุกกลางแจ้งให้เลือกได้ตามใจชอบ รวมถึงมีโซน Aquarium ที่มีสัตว์น้ำมากมายให้ชมกันอีกด้วย



ราคา LOTTE WORLD 1,150 บาท

LOTTE WORLD + Aquarium 1,300 บาท

วิธีการเดินทาง ใช้รถไฟใต้ดินสาย 2 หรือ สาย 8 ลงสถานีซัมซิล (Jamsil) ทางออกที่ 4

เวลาทำการ วันจันทร์ถึงวันพฤหัสบดี: 9:30-22:00 น.

วันศุกร์ถึงวันอาทิตย์: 9:30-23:00 น.

*เดินทางเข้าสวนสนุกภายในเวลา 30 นาทีก่อนเวลาปิดสวนสนุก

EVERLAND

สวนสนุกเอเวอร์แลนด์เป็นสวนสนุกกลางแจ้งที่ใหญ่และดีที่สุดในเกาหลีและภายในสวนสนุกแห่งนี้ มีสิ่งให้ดูให้ชมให้เล่นครบทุกสิ่ง ทุกฤดูกาลและตอบสนองได้ทุกเพศทุกวัย



ราคา 1,200 บาท

วิธีการเดินทาง

โดยรถไฟสาย Yongin Ever ไปลงยังสถานี Jeondae Everland หรือ รถไฟใต้ดินสายพุนดง (Bundang) มาลงที่สถานี Gilheung เพื่อต่อสาย Yongin Ever Line

เวลาทำการ เปิดทุกวัน เวลา 10:00-21:00 น.

N Seoul Tower

โซลทาวเวอร์ (Seoul Tower) หรือ “นัมซันทาวเวอร์” (Namsan Tower) ตั้งอยู่บนภูเขานัมซาน เป็นจุดท่องเที่ยวที่ถือว่าเป็นไฮไลท์สำคัญของกรุงโซล เพราะเป็นจุดชมวิวที่มองเห็นวิวทั่วทั้งกรุงโซล



ราคา 300 บาท

วิธีการเดินทาง

- รถไฟใต้ดินสาย 3 สถานี Dongguk University ทางออกที่ 6 ขึ้นรถบัสหมายเลข 02/03/05
- รถไฟใต้ดินสาย 3/4 สถานี Chungmuro ทางออกที่ 2 ขึ้นรถบัสหมายเลข 22/05
- รถไฟใต้ดินสาย 4 สถานี Myeongdong ทางออกที่ 3 ขึ้นรถบัสหมายเลข 05

เวลาทำการ

วันอาทิตย์ถึงวันศุกร์: 10:00-23:00 น.

วันเสาร์: 10:00-24:00 น.

แลกบัตรได้ถึงเวลา: 21:00 น. เข้าชมรอบสุดท้าย: 30 นาที ก่อนเวลาปิด

ALIVE MUSEUM

ALIVE MUSEUM พิพิธภัณฑ์สามมิติ ที่เต็มไปด้วยศิลปะที่แปลกตา ซึ่งเปลี่ยนรูปแบบการถ่ายรูปให้น่าตื่นเต้นยิ่งขึ้น นับเป็นแหล่งท่องเที่ยวที่โด่งดังของโซล



ราคา 300 บาท

วิธีการเดินทาง

รถไฟใต้ดิน : 150 เมตรจากทางออกที่ 5 สถานีจงโน (Jongno) รถไฟใต้ดินสาย 5

เวลาทำการ

เปิดทุกวัน เวลา 09:00-20:30 น. (โปรดเดินทางมาถึงหนึ่งชั่วโมงก่อนเวลาปิด)

โปรดทราบ: เนื่องจากมีการปรับปรุงพื้นที่ บางโซนในพิพิธภัณฑ์อาจปิดให้บริการตั้งแต่วันที่ 10 กันยายน-31 ตุลาคม 2018 และ Dynamic Maze จะปิดทำการตั้งแต่วันที่ 22 ตุลาคม-14 ธันวาคม 2018

TESEUM MUSEUM

พิพิธภัณฑ์ตุ๊กตาดามิ TESEUM ใจกลางกรุงโซล โดยแบ่งเป็นโซนให้ท่านเยี่ยมชม และท่านจะได้สัมผัสกับวัฒนธรรมดั้งเดิมของประเทศเกาหลี



ราคา 300 บาท

วิธีการเดินทาง

ตั้งอยู่ที่ตึก IZN Building B1, 19 Jibong-ro, Jongno-gu, Seoul รถไฟฟ้าใต้ดิน: สถานี Dongmyo (เส้นทางหมายเลข 1 และ 6) ใช้ทางออก 6

เวลาทำการ เปิดทุกวัน 08:00-19:00 น.

เปิดให้เข้าครั้งสุดท้ายเวลา 18:00 น

SAMSAM OO HANBOK RENTAL

บริการให้เช่าชุดฮันบก ชุดประจำชาติของประเทศเกาหลี ที่จะทำให้ท่านได้สร้างความทรงจำสุดพิเศษ รวมถึงสิทธิพิเศษเฉพาะผู้ที่ใส่ชุดฮันบก จะได้รับส่วนลดหรือเข้าสถานที่ฟรีบางแห่ง เช่นพระราชวังเคียงบกคยอง และอื่นๆ



ราคา 950 บาท

วิธีการเดินทาง

รถไฟฟ้าใต้ดิน Anguk Station , ทางออก2 เดินอีก 10นาที

เวลาทำการ

09.00-18.00 น. (ปิดทุกวันพุธ)

*หากนำชุดมาคืนหลัง 18.00 น. มีค่าใช้จ่ายเพิ่ม 10,000 วอน/ ชั่วโมง

อัตราค่าบริการ

เดือน	วันเดินทาง	ผู้ใหญ่พัก 2 ท่าน	เด็กอายุต่ำกว่า 12 ปี
APR	28-29 APR	6,900.-	6,900.-

อัตรานี้รวม

- ค่าโรงแรมที่พักตามรายการระบุ (สองท่านต่อหนึ่งห้อง)
- ค่ารถรับส่ง ตามรายการระบุ
- SM Dutyfree 10,000 won
- Running man + Poopoo land ticket
- T-Money
- บัตรเข้าชม SBS Super concert admission (Ground floor)
- Jeonlanamdo Sightseeing

อัตรานี้ไม่รวม

- ค่าทำหนังสือเดินทาง
- ค่าตั๋วโดยสารเครื่องบินไป-กลับชั้นประหยัด
- ค่าธรรมเนียมแจ้งเข้า - ออกของบุคคลต่างด้าวค่าวีซ่าเข้าประเทศของบุคคลต่างด้าว (ถ้ามี)
- ค่าธรรมเนียมวีซ่าพิเศษสำหรับบุคคลต่างด้าว หรือยื่นวีซ่าเร่งด่วน ซึ่งบริษัทฯ จะเรียกเก็บเพิ่มเป็นกรณีตามจริง
- ค่าใช้จ่ายส่วนตัวเช่น ค่าโทรศัพท์โทรสารโทรเลขค่าซักกรีดค่าอาหาร-เครื่องดื่มนอกเหนือจากรายการ
- ค่ามินิบาร์ ค่าชมภาพยนตร์ช่องพิเศษภายในห้องพัก และค่าใช้จ่ายอื่นๆ ที่ไม่ได้ระบุไว้ในรายการ
- **ค่าทิปมัคคุเทศก์ท้องถิ่น คนขับรถท่านละ 17,500 วอน/คน/ทึป หรือ 500 บาท / ทึป / ท่าน**
- ค่าใช้จ่ายอื่นเนื่องมาจากความล่าช้าของสายการบิน, เหตุสุดวิสัย, การเมือง หรือ ภัยธรรมชาติ ฯลฯ
- **ค่าภาษีมูลค่าเพิ่ม 7% และค่าภาษีการบริการหัก ณ ที่จ่าย 3% (ในกรณีที่ต้องการขอใบเสร็จมีภาษี**

หมายเหตุ

- * รายการ และราคาสำหรับผู้ร่วมเดินทางผู้ใหญ่ เดินทางไป และกลับพร้อมคณะ
- * รายการนี้เป็นเพียงข้อเสนอที่ต้องได้รับการยืนยันจากบริษัทฯ อีกครั้งหนึ่ง หลังจากได้สำรองที่นั่งกับโรงแรมที่พักในต่างประเทศเป็นที่เรียบร้อยแล้ว อย่างไรก็ตามรายการนี้อาจเปลี่ยนแปลงได้ตามความเหมาะสม
- * บริษัทฯ ขอสงวนสิทธิ์ในการเปลี่ยนแปลงรายละเอียดบางประการในทัวร์นี้ได้ตามความเหมาะสม ทั้งนี้ขึ้นอยู่กับเวลา การจราจร สภาพอากาศ และเหตุสุดวิสัยอื่นๆ ที่อาจเกิดขึ้นได้ ทั้งนี้ เพื่อความปลอดภัยและประโยชน์ของผู้เดินทางเป็นสำคัญ
- * บริษัทฯ จะไม่รับผิดชอบค่าใช้จ่ายเพิ่มเติมที่เกิดขึ้นทางตรง หรือทางอ้อม เช่น การเจ็บป่วย การถูกทำร้าย การสูญหาย หรือจากอุบัติเหตุต่างๆ
- * มัคคุเทศก์ พนักงาน และตัวแทนของบริษัทฯ ไม่มีสิทธิ์ในการให้คำสัญญาใดๆ ทั้งสิ้นแทน บริษัทฯ นอกจากนี้มีเอกสารลงนามโดยผู้มีอำนาจของบริษัทฯ กำกับเท่านั้น
- * เด็ก หมายถึง ผู้ที่มีอายุน้อยกว่า 12 ปี
- * **หนังสือเดินทางจะต้องมีอายุเหลือมากกว่า 6 เดือน นับจากวันเดินทาง**

เงื่อนไขการให้บริการ

- จ่ายค่าทัวร์เต็มจำนวน ภายใน 3 วันหลังการจอง

การยกเลิก

- ยกเลิกก่อนการเดินทาง 30 วันขึ้นไป คืนเงินทั้งหมด
- ยกเลิกก่อนการเดินทาง 21-29 วัน เก็บค่าใช้จ่าย 50% ของราคาทัวร์
- ยกเลิกก่อนการเดินทาง 15-20 วัน เก็บค่าใช้จ่าย 50% ของราคาทัวร์
- ยกเลิกก่อนการเดินทาง 7-14 วัน เก็บค่าใช้จ่าย 80% ของราคาทัวร์
- ยกเลิกการเดินทางน้อยกว่า 1 - 6 วัน เก็บค่าใช้จ่ายทั้งหมด 100 % ของราคาทัวร์

ช่วงเทศกาลไม่สามารถยกเลิก หรือเปลี่ยนชื่อผู้เดินทางได้